PUBLISHED SIMULTANEOUSLY FROM VIJAYAWADA & HYDERABAD

ఆంధ్రపత్రిక

FOUNDER: DESODDHARAKA K. NAGESWARA RAO

ANDHRA PATRIKA — Regd. No. H/HD 231—Licenced to Post without Prepayment. — 3-8-1981 — సంపుటం 68 — సంచిక: 123 — పుటలు: 6 — వెల: 45 పైసలు — ★ HYDERABAD EDITION

బ్లూనైల్ రెస్టారెంట్ అండ్ బార్
కాంగ్రెస్ ఆఫీస్ రోడ్, గవర్నరుపేట, విజయవాడ-2
★
రుచికరమైన శాకాహార వంటకాలు, నైట్ స్పెషల్ వంటకాలు అందించుచుంది
చల్లని బీరు త్రాగండి. అన్ని రకముల మద్యము లభించును.
మా ప్రత్యేకతలు:
జింజర్ చికెన్, చిల్లీ చికెన్, క్రిస్పీ చికెన్, తాందూరి చికెన్,
బట్టర్ చికెన్, ఉమ్-కాచుర్గి, మాడలస్, ఎగ్, ప్రాన్.
ఫోన్ : 73020
ప్రతిరోజు సాయంత్రం రూఫ్‌గార్డెన్ సర్వీసు కలదు

మతశక్తుల అణచివేతకు గట్టిచర్యలు: అంజయ్య హెచ్చరిక

[ఆంధ్రపత్రిక ప్రతినిధి]
హైదరాబాద్, ఆగస్టు 2

మతశక్తులను అణచివేయడానికి అవసరమైతే తన ప్రాణం ఇవ్వడానికి కూడా సిద్ధమేనని ముఖ్యమంత్రి శ్రీ అంజయ్య ప్రకటించారు. చార్మినార్ వద్ద ఆదివారం కుతీకుతుబ్‌షాహీరాజు (హైదరాబాద్ స్థాపకులు) పేరిట పాతబస్తీ అభివృద్ధిపథకానికి శంకుస్థాపన చేసినానంతరం ఈవిధంగా అన్నారు.

చేసేపనులు చేసి, ఎవరితోనో జోడీ చేసుకొని, ఆర్థికంగా శాంతిసౌఖ్యాలు చేయజలకోలేనని ఉద్విగ్నపడుతుంటే ముఖ్యమంత్రి స్పష్టం చేశారు.

పాతబస్తీలో హిందూముస్లిం వైషమ్యాలే ప్రధాన సమస్య అని, ఈ సమస్య పరిష్కారానికి నన్నెన్నడూ తీసుకోనంత కఠిన చర్యలు తీసుకొంటామని ఆయన చెప్పారు.

మత రహస్యకారులపై గూండాలకు మతం అనేదిలేదు. వారి తగిన బుద్ధిచెబుతానని ఆయన ప్రజల హర్షధ్వానాల మధ్య హెచ్చరించారు.

ముఖ్యమంత్రి చార్మినార్‌కు వెడుతుండగా పాబస్తీలో మజ్లిస్ పక్షానికి చెందిన కొంతమంది నల్ల జెండాలుచూపుతూ ఆయన కారును అడ్డగించారు. అరెస్టయిన మజ్లిస్‌యుకులను, శ్రీ సలావుద్దీన్ ఒవైసీని విడుదల చేయాలని ప్రదర్శన కారులు నినాదాలు చేశారు. వీరిని పోలీసులు తొలగిస్తుండగా, కొంతమంది రోడ్డుపై దొరికడ్డంగా పడుకున్నారు. సాయంగంటసేపు ఈతతంగం నడిచినతర్వాత ప్రదర్శనకారులందరినీ పోలీసులు రోడ్డుపై నుంచి తొలగించారు. ఆతర్వాత కొంత దూరంలో మరోవర్గం ప్రజలు ముఖ్యమంత్రికి ఘనంగా స్వాగతం చెప్పారు.

ముఖ్యమంత్రి తన ప్రసంగంలో ప్రదర్శన గురించి ప్రస్తావిస్తూ, తనపై ఒత్తిడి తెచ్చే ఎత్తుగడలకు, బెదిరింపులకు లొంగిపోనని చెప్పారు. కాలుకడ్డంగా పడుకుంటే, నిరాహారదీక్ష పూనితే[ముఖ్యమంత్రి రాబాద్ జైల్లో బి. జె. పి. నాయకులు ఏడుగురు గత బుధవారోజులుగా నిరాహార దీక్ష చేస్తున్నారు] బెదిరి, అరెస్టు అయిన వారిని విడుదల చేసేది లేదని ఆయన స్పష్టం చేశారు.

అల్లర్లను పోలీసులు అణచివేసినప్పటికీ తనకు తృప్తి లేదని అంజయ్య చూపించబోనని అన్నారు. నగరంలో శాశ్వత శాంతి స్థాపన తన లక్ష్యమని చెప్పారు.

పాతబస్తీ అభివృద్ధి సంఘం ఉపాధ్యక్షురాలు, మున్సిపల్ పరిపాలనామంత్రి శ్రీమతి సరోజినీపుల్లారెడ్డి సభకు అధ్యక్షత వహిస్తూ పాతబస్తీలో మెజారిటీ జనాభా గా వున్న ముస్లింలకు ఈ కొత్త సంఘం ఈద్ [రంజాన్] కానుకవంటిదని అభివర్ణించారు.

ఈ సంఘం అధికార పరిధిలో 64 చదరపు మైళ్ల భూభాగం, లొమ్మిదిలక్షల జనాభా [జంటలనగరాల జనాభాలో 43 శాతం] వుంటుంది.

★ తల్లికి పరిహారం కుమార్తెకు శాపం

బెంగుళూరు, ఆగస్టు 2:

కర్నిసారా త్రాగి మరణించిన వారిలో ఒకని భార్య 12 ఏండ్ల వయసు గల తనకూతుర్ని ఒక గ్రుడ్డివానికి ఇచ్చి పెళ్లి చేసింది. ఆ పెళ్లి ఖర్చుల క్రింద ముఖ్యమంత్రి సహాయ నిధినుంచి తనకు లభించిన రు.1000 వెచ్చించింది.

ఆ గ్రుడ్డివాడు మూషిక ఎత్తుకుని చేసిన్నాడు తనకు ఆవు కూతుర్ని ఇచ్చి పెళ్లి చేశాడట్లయితే వాళ్ల కుటుంబం అంతటి గురించి [illegible] బాధ్యత నహిస్తున్న అతను [illegible] తల్లిని మాట ఇచ్చాడట. [illegible] సంఘ ఎంక్వైరీమండలి [illegible] ఒక సర్వేలో ఈ సంగతి [illegible] అయింది.

[illegible] ముఖ్యమంత్రి సహాయనిధి [illegible] పథకం అందుకున్న వారు [illegible] కర్నిసారా త్రాగి మరణించిన [illegible] కుటుంబ సభ్యులు [illegible] ఖర్చు చేశారని [illegible] శ్రీమతి శారద [illegible]

ఇలా కర్నిసారా [illegible] భర్త తిరిగి [illegible] రు. 2000 [illegible] బూస్తాం [illegible]

[illegible] కోసం!

[illegible] ఆగస్టు 2: [illegible] పై మోజు [illegible] సోజతో [illegible] వేధించినట్లు, [illegible] క్వింగ్" సిగ [illegible] నిన్నాం. [illegible] పై మోజు [illegible] ప్రజలకు [illegible] చేయడం [illegible] భ్యో చాయ్యం [illegible] కల్లా సంధ్యాల [illegible] రుచికి పేరు [illegible] అందరికీ తెలుసు. [illegible] చేసి బయటిజనాన్నే [illegible] నికుభాను కూడా ఆకట్టు [illegible] ఇక్కడి హోటళ్ళు. [illegible] నుండి హోటళ్ళవాళ్ళు వాటిని చేయడం ఒకరి వెంట ఒకరు [illegible] తీరా ఎవరూ [illegible] అలవాటుపడిన ప్రాణులు వాటిని చేయకపోవడానికి కారణం తెలుసుకునేందుకు ధర్మాస్థు ప్రారంభించారు

తీరా ధర్మాస్థులో తేలింది వేరు శనగ నూనెధార పెరుగుతూ పోతాంటే [illegible] పీల్చిన పకోడీలు వాయు [illegible] అయినట్లు. వింగతా కారణం [illegible] చేయగా తేలినది పకోడీలు [illegible] చేయకూడదన్న ప్రశ్నకు [illegible] ఇబ్బంది విగాకు అర్థంకాదు' [illegible] హోటళ్ళ వారి జవాబు.

ఫలహారంగానేగాక భోజనంలోకి [illegible] పకోడీలను నంజుకునేందుకు [illegible] పట్టిన సంధ్యాల వారి వెజాజు [illegible] తీరుతుందో మరి.

[హి. స.]

[illegible]ంబియా విధేయ దళాల [illegible]నంలోకి వచ్చిందా?

ధాకా, ఆగస్టు 2

త్రిపురాకి విదేయుత్రా గాంబియా [illegible] మెనాగ్ సైనికులు కలిసి [illegible] కుట్ర [illegible] అణచివేశారని [illegible]ంబియా అధ్యక్షుడు దాదా జవారా [illegible]

దాకా రేడియోలో ఒక ప్రకటన వెసూయిలు లొంగిపోవడంతో తిరుగుబాటు ఏకుడు కుట్ర పంచానన్యాంగ్‌ను అయన్ధ్రతుదారులు [illegible] కోరారు

గాంబియా అధ్యక్షుడు బ్రిటన్ రాజ [illegible] ఇవాళే వచ్చి ఎప్పుడు అక్కడి [illegible]

బందీలను విడుదల చేయలసిందిగా అధ్యక్షుడు దాదా తిరుగుబాటువాయకు అన్ని కోరారు. అధ్యక్షుడి కుటుంబీకులు, మంత్రులు అంతా తిరుగుబుదారుల చేతులో బందీలు వున్నారు.

బందీలను గుక్క హింసిస్తే తాము ప్రతీకారం తీసుకుంటామని వారు అయాయకులు గట్టుక వనేమీ చెరారని అధ్యక్షుడు రేడియో ప్రకటనలో చెప్పారు.

రక్తపాతం జరగిదన్నదే తమకోరిక అంటూ లొంగిపోయి వారి విషయంలో పాశవికంగా ప్రవరిచవద్దని విదు దళాలను ఆయన కోరారు.

15నఅస్సాంబంద్; 11 నిరసనదినం

గౌతి, ఆగస్టు 2:

ఈనెల 15|24 గంటల బంద్‌కు, 11 న నిరసనదినం జరిపేందుకు అఖిల అస్సాం విద్యార్థి యూనియన్, గణ సంగ్రామ పరిషత్ ఇక్కడి పిలుపు నిచ్చాయి.

షిల్లాంగ్‌లో రాజభవన్‌లో అస్సాం విదేశీయుల సమస్య పరిష్కారానికి ఈ రెండు సంస్థల ప్రతినిధులు కేంద్ర అధికారుల బృందంతో చర్చలు జరుపుతూ వుండగానే ఈ పిలుపునిచ్చాయి.

విదేశీయుల సమస్యను పరిష్కరించాలన్న కోరిక విషయంలో వత్తిడితెచ్చేందుకు బంద్, ఢిల్లీలో వాయిదా పడిన సంప్రదింపులను 10 రోజులలోగా కేంద్రం కొనసాగించ తేకపోయినందుకు నిరసన దినం జరుపనున్నారు.

అఖిల అస్సాం విద్యార్థి యూనియన్, గణ సంగ్రామ పరిషత్ సమిష్టిసమావేశంపై నిర్ణయాలు చేసింది.

ఇది ఖరారు వుండగా షిల్లాంగ్‌లో ఇష్టాగోష్ఠి చర్చలు సాఫీగా, సామరస్యపూర్వకంగా జరిగాయని తెలియవచ్చింది. మొదటి విడత చర్చలు సాయంత్రం 4—30 గంటలకు ప్రారంభమై రెండు గంటలు తరువాత వాయిదా పడ్డాయి. రెండవ విడత చర్చలు 10 గంటలకు ప్రారంభమై సోమవారం తెల్లవారుజాము వరకు జరిగాయి.

మున్ముందు తగు స్థాయిలో జరిపే చర్చలకు ప్రతి పదికగా కి న్నిమార్గాలను ఈ ఇష్టాగోష్ఠి చర్చలలో కనుగొనడం జరుగవచ్చునని అభిజ్ఞ వర్గాలు వెల్లడించారు అన్నారు.

కేంద్ర అధికారులు రేపు మధ్యాహ్నం ఢిల్లీకి తిరిగి వెడతారు.

ఖొమేనీని పడగొట్టేందుకు మళ్లీ ఇరాన్ వెడతా: బనీ సదర్

లండన్, ఆగస్టు 2:

కేద్ది నెలల తరాత స్వదేశం వెళ్లిపోతానని వదనీ చూడైన ఇరాన్ అధ్యక్షుడు శ్రీ బనీ సదర్ తెలియజేశారు.

మత నాయకుడుశ్రీ ఖొమేనీని గద్దెదింపడంలో సహాయ డేందుకు తాము తిరిగి వెడతామని ఆయన అన్నారు.

ఇరాన్ సైనిక దళాలు, ఇంకా ఎందుకు మద్దతు నిస్తాయని, ఇరాన్‌లోని ప్రజాతంత్ర శక్తులు విద్యార్థులు కూడా తమను సమర్థిస్తున్నారని, పశ్చిమ జర్మనీ, ఇటలీ దేశాలకుచెందిన పత్రికా విలేకరులకు విడివిడిఇచ్చిన ఇంటర్వ్యూలలో శ్రీ బనీ సదర్ తెలిపారు.

ఇరాన్‌లో అధికారంఉన్న విప్లవ ప్రభుత్వం పరిపాలన ప్రభుత్వం కన్నా హీనంగా ఉందనీసజలలో ఆయతుల్లా, భూమేనీ పలుకుబడి తగ్గిపోతోందనీ, శ్రీ బనీ సదర్ తెలిపారు.

ఇరాన్‌లో మత నియంతృత్వం, మనుగడల అవకాశం వుందని తాను అనుకోవడం లేదని, అది దేశాన్ని వ్యవస్థీకరించ జాలదని ఆయన అన్నారు.

15 శాతం ప్రజలు మాత్రమే శ్రీ ఖొమేనీని బలపరుస్తున్నారని ఆయన అన్నారు.

ఇరాన్ మాజీ అధ్యక్షుడు శ్రీ బనీ సదర్ ఇక్కడ వుంటున్న ఇంటి చుట్టూ గట్టి పోలీసు బందోబస్తు ఏర్పాటు చేయబడింది.

ఈ పట్టణం పారిస్‌కు ఉత్తరంగా 30 కిలోమీటర్ల దూరంలో వుంది.

నిన్నటిదయం శ్రీ బనీ సదర్ ఇక్కడికి వచ్చారు. ఇది రహస్య స్థలం క్రింద లెక్క. అయితే రహస్యం బట్టబయలు అయ్యేవరికి గట్టి పోలీసు బందోబస్తు ఏర్పాటు చేశారు.

మనకోసం ఆ రోడ్డులోకి కూడా వెళ్లి నడవడం లేదు. బయటికి ఆ ఇల్లు కూడా కనిపించడం లేదు.

లయతుల్లా ఖొమేనీ చేతి అధికారం నుండి తొలగింపబడిన బనీసదర్‌కు [ఫ్రాన్స్] ఆశ్రయం ఇచ్చిన విషయం తెలిసినదే.

నిన్నటిదాక ఆయన పారిస్‌కు దక్షిణాన వున్న కదాన్ పట్టణంలో వున్నారు. అక్కడా పోలీసు కాపలా దిట్టంగానే వుండేది. తను ప్రాణాలకన్నా నువ్వు పనుంటే ఏనే భయంతో ఆ ఇంటి ఇరుగు పొరుగు వారు బనీసదర్‌ను అక్కడి నుండి తరలించవలసిందిగా కోరుతూ అర్జీ పెట్టుకున్నారు. ఆతరువాత శ్రీ బనీ సదర్ అక్కడి నుండి ఇక్కడికి వచ్చారు.ఇప్పుడు అక్కడ అంత పెద్ద బందోబస్తు లేదు. ఆ ఇంటిలో బనీసదర్ కుటుంబీకులు ఇద్దరు వుంటున్నారు.నారిద్దరూఅక్కడి స్కూళ్ళలో చదువుతున్నారు.

2 వేల యు. పి. గ్రామాలకు వరదల బెడద

న్యూఢిల్లీ, ఆగస్టు 2:

ఉత్తర, ఈశాన్య భారతంలో మరికొన్ని నదులు పొంగడంతో వరదల బీభత్సం నేడు కూడాకొనసాగింది. యు.పి అస్సాంలలో మరికొన్ని ప్రాంతాలు వరదలకు లోనయ్యాయి.

యు. పి.లోని 10 తూర్పు జిల్లాలలో సువారు 2వేల గ్రామాలు పరిస్థితి విషమంగా వుంది.

యు. పి. అస్సాం రాష్ట్రాలలో వరదలు వానల వల్ల యింత వరకు 200 మంది చనిపోయారు.

శ్రీనగర్, ఆగస్టు 2:

నాడయా జిల్లా, బీహ్‌నగర్ రైల్వే స్టేషన్ ప్లాట్‌ఫారం ఖాళీచేయాలంటే ఏడుగురు ముగ్గురు యువకులను పోలీసు చంపారు.

ఇరాన్ అధ్యక్షులుగా శ్రీ రజాయ్ పదవీస్వీకారం

టెహరాన్, ఆగస్టు 2:

ఇరాన్ అధ్యక్షులుగా శ్రీ రజాయ్ నేడు అధికార రీత్యా పదవీ స్వీకారం చేశారు. వచ్చేవారం ఆయన ప్రధాని పదవి స్వీకారం చేస్తారు.

కలైడోస్కోప్

"మన అబ్బాయి కొత్త బట్టలు ఆరు జతలు కుట్టించేదాకా కాలేజీకి వెళ్ళనంటున్నాడు! కాలేజీలో చేర్పించవద్దంటే విన్నారుగాదు!"

కొత్త అబ్కారీ విధానం

[ఆంధ్రపత్రిక ప్రతినిధి
హైదరాబాదు, ఆగస్టు 2:

1981—82 నుం కొత్త అబ్కారీ విధానం ప్రవేశ పెట్టడానికి మంత్రివర్గం నిర్ణయించింది.

తాడిచెట్లమీద వసూలైన అద్దెలో 1 శాతంతో గీత కార్మికుల సంక్షేమ నిధి ఏర్పాటు చేస్తారని ముఖ్యమంత్రి చెప్పారు.

తాటిచెట్లు నాటడానికి గీత కార్మికుల సహకార సంఘాలను ప్రోత్సహిస్తారని ఆయన అన్నారు.

గీత సహకార సంఘాలు ఉన్న ప్రదేశాలలో గీసే తాటికే చెట్టు పథకాలు అమలు జరపబోవటం లేదు.

కొన్ని ప్రాజెక్టు ప్రాంతాలలోను, 3 వ శ్రేణి మున్సిపాలిటీలలోను గీత, సహకార సంఘాలకు కల్లు దుకాణాలను కౌలుకివ్వాలని మంత్రివర్గం నిర్ణయించింది.

గీత సహకార సంఘాలకు, గీసేవానికే చెట్టు పథకాలకు చెందిన కల్లు దుకాణాలకు తాటిచెట్టు అద్దెను 5 శాతం పెంచాలని కూడా రాష్ట్ర మంత్రివర్గం నిర్ణయించింది.

మసీదులోపల కొట్లాట ఒకని మృతి

కొజికోడ్ ఆగస్టు 2:

ఆదటికి 30 కిలోమీటర్ల దూరంలోని తామరస్సేరి సమీపంలో ఒకమసీదులోపల రెండు వర్గాల ముస్లింల మధ్య సంఘర్షణ జరిగింది. ఈ సంఘర్షణలో ఒకవ్యక్తి మరణించాడు. మరో 13 మంది గాయపడ్డారు. వారిలో ఇద్ద పరిస్థితి విషమంగా ఉన్నది.

గాయపడిన వారి సందరినీ కాలికట్ వైద్యకళాశాల ఆసుపత్రిలో చేర్చారు.

నిధుల వసూలుపై వచ్చిన తగాదా ఈ సంఘర్షణకు కారణమని పోలీసులు తెల్పారు. మసీదులో ఈదీ ప్రార్థనలు జరిగిన వెంటనే ఒకవర్గం డబ్బువసూలు చేయడం పట్ల మరొకవర్గం అభ్యంతరం తెల్పింది. ఇరువర్గాలు ఈ సంఘర్షణలో సైకిళ్ చెయిన్లు, కత్తులు కాలం పెడి యుద్ధేచ్ఛగా ఉపయోగించుకున్నట్లు చెప్పబడుతున్నది.

పోలీసు బృందాలను ఆ ప్రాంతంలో కాపలా ఉంచి ముందు జాగ్రత్త చర్యలు తీసుకున్నారు.

బంగాళాఖాతంలో వాయుగుండం: భారీవర్షసూచన

విశాఖపట్నం, ఆగస్టు 2:

బంగాళా ఖాతంలో నేటి ఉదయం వాయుగుండం ఏర్పడింది. పలితంగా వచ్చే 48 గంటలలో శ్రీకాకుళం, విజయనగరం, విశాఖపట్నం, ఉభయ గోదావరి, కృష్ణా, గుంటూరు జిల్లాలలో విస్తృతంగా అక్కడక్కడ భారీ వర్షాలు పడవచ్చును. ప్రకాశం, నెల్లూరు జిల్లాలలోకూడాయిదే విధంగా వర్షాలు పడవచ్చు.

ఈ జిల్లాల కోస్తా ప్రాంతాలలోగంటకు 45 కిలోమీటర్ల వేగంతో గాలులు వీచవచ్చు.

దాదా ఆగమనం

దాకా, ఆగస్టు 2:

గాంబియా అధ్యక్షుడు శ్రీ దాదా జవారా నేడు గాంబియా రాజధాని బంజులీకు విలటరీ విమానంలో వెళ్ళారు.

హైద్రాబాదుకార్పొరేషన్‌కు నవంబరు 9 న ఎన్నికలు

[ఆంధ్రపత్రిక ప్రతినిధి]
హైదరాబాదు, ఆగస్టు 2:

హైదరాబాదు నగరపాలక సంఘం ఎన్నికలు నవంబరు 9న జరపాలని మంత్రివర్గం నిర్ణయించింది.

అక్టోబర్‌లో నామినేషన్లు దాఖలు చేసే కార్యక్రమం ఉంటుంది.

విజయవాడ, విశాఖపట్నం నగరపాలక సంఘాలకు గతంలో నిర్ణయించిన విధంగా ఈనెల 27న ఎన్నికలు జరిపించాలని ఆదివారం ఇక్కడ సమావేశమై మంత్రివర్గం నిర్ణయించింది.

ఈ రెండు నగరపాలక సంఘాలకూ ఎన్నికల కార్యక్రమాన్ని 3వ తేదీ సోమవారం నాడు ప్రకటిస్తారు. నామినేషన్లు దాఖలు చేయడానికి 10వ తేదీ వరకు గడువు వుంటుంది. 11వ తేదీన నామినేషన్ల పరిశీలన. 14వ తేదీ వరకు ఉపసంహరణకు అవకాశం ఇస్తారు.

తిరుపతి, వరంగల్ పట్టణాలకు పట్టణాభివృద్ధి సంస్థలు ఏర్పాటు చేయాలని మంత్రివర్గం సూత్రప్రాయంగా ఆమోదించింది.

లిడ్‌కాప్ పునర్వ్యవస్థీకరణ

లిడ్‌కాప్ పాలక మండలిని తక్షణమే పునర్వ్యవస్థీకరించాలని మంత్రివర్గం నిర్ణయించినట్లు ముఖ్యమంత్రి ప్రకటించారు.

ఈ సంస్థ విబంధనల ననుసరించి పాలక మండలిలో 2 నుంచి 15 మందిదాకా డైరెక్టర్లు ఉండవచ్చు. అధికారికంగా ఈ బోర్డుకు ఒకచైర్మన్ కమ్ మేనేజింగ్ డైరెక్టరును ప్రభుత్వం నియమిస్తుంది.

లిడ్‌కాప్‌ను చిన్నతరహా పరిశ్రమలశాఖకు బదిలీ చేయాలని కూడా మంత్రివర్గం నిర్ణయించింది.

సహకార సంస్థలకు ఎన్నికలు ఈ నెల నుంచి ప్రారంభించి డిశెంబరులో ముగిస్తామని ముఖ్యమంత్రి శ్రీ అంజయ్య చెప్పారు.

బలహీనవర్గాల సహకార సంఘాలకు, రిజర్వేషన్ లేని సంఘాలకు సెప్టెంబరు 28 లోగాఎన్నికలు పూర్తవుతాయి.

వినియోగదారుల సహకార సంఘాలకు సెప్టెంబరు 30 లోగా, గ్రామీణ విద్యుచ్ఛక్తి, సహకార సంఘాలకు సెప్టెంబరు 26 న ఎన్నికలు జరుగుతాయి.

రిజర్వేషన్‌కల సహకార సంఘాలు, ప్రాథమిక పరపతి సంఘాలు, రైతు సంఘాలు, సాప్టేలు, గ్రామీణబాంకులు మొదలగు వాటికి అక్టోబరు 31 లోపల సహకార మార్కెటింగ్ సంస్థలకు నవంబరు 3 వ తేదీ లోపల, వ్యవసాయాభివృద్ధి బాంకులకు నవంబరు 8 లోపల సహకార చక్కెర ఫాక్టరీలకు నవంబరు 10 వ తేదీలోగా, సహకార కేంద్ర బాంకులకు నవంబరు 28 లోగా జిల్లా సహకార మార్కెటింగు సంఘాలకు నవంబరు 29 లోగా ఎన్నికలు జరుగుతాయి.

వినియోదారుల సహకార సంఘాలకు డిసెంబరు 7న, కేంద్ర సహకార బాంకులకు డిశెంబరు 8 వ తేదీ, కేంద్ర వ్యవసాయాభివృద్ధి బాంకుకు డిశెంబరు 9 వ తేదీన ఎన్నికలు జరుగుతాయి.

మండలీటి కొరత ఉన్న ప్రదేశాలలో మండలీటి సరఫరాకు రు. 60 లక్షలు కేటాయించాలని కూడా మంత్రివర్గం నిర్ణయించింది. వర్షాలు ఉన్నప్పటికీ మండలీటి కొరత ఉన్న అనంతపురం జిల్లాకు రు. 15 లక్షలు, చిత్తూరు జిల్లాకు రు.10 లక్షలు,కడప, కర్నూలు,నెల్లూరు, ప్రకాశం, నల్గొండ, రంగారెడ్డి, తూర్పు గోదావరి జిల్లాలకురు.5 లక్షల వంతున నిధులు కేటాయించారు.

గత నెలలో కురిసిన వర్షాలవల్ల అనంతపురం, కడప జిల్లాలలో కొన్ని ప్రాంతాలలో తప్ప రాష్ట్రం మొత్తమీద మండలీటి పరిస్థితి మెరుగైనదని మంత్రివర్గం భావించింది.

రాష్ట్ర ప్రభుత్వరంగ సంస్థలు తమ అవసరాలకు స్థానికంగా లభ్యమయ్యే సరుకులనే కొనుగోలు చేసేవాన్ని సమీక్షించేందుకు వారి ఉపసంఘం ఒక దానిని నియమించింది.

ఈ ఉపసంఘంలో భారీ పరిశ్రమలు, ఆర్థికసహకార ఉపాధి కల్పనా శాఖల మంత్రులు ఉంటారు.

డిల్లీ సమావేశానికి వెడితే పార్టీనుండి బహిష్కరణ: అ

న్యూఢిల్లీ, ఆగస్టు 2:

ఈనెల 5 యిక్కడ శ్రీ జగ్ జీవన్ రామ్ నిర్వహించ దలచిన జరిపే పోటీ ఏ. ఐ. సి. సి.(యు) సమావేశానికి హాజరయ్యే వారిని పార్టీ నుండి గెంటివేయడం జరుగుతుందని కాంగ్రెస్ [యు] అధ్యక్షులు శ్రీ దేవరాజ్ అర్స్ హెచ్చరించారు.

బెంగుళూరులో విలేకరుల సమావేశంలో మాట్లాడుతూ 5న ఢిల్లీలో ఒక వర్గం వారు జరిపే సమావేశము పార్టీ నియమావళికి విరుద్ధమైనదనీ, అనుమతి లేకుండా జరిపేదని, ఆయన అన్నారు. ఆసమావేశాన్ని జరిపే వారిపై క్రమశిక్షణ చర్య తీసుకోవడం జరుగుతుందన్నారు.

ఇందిరా కాంగ్రెస్ కార్య కర్తలు బలవంతంగా అర్స్ కాంగ్రెస్ కార్యాలయాలను ఆక్రమించడం విచారకరమని, వారిచర్య చట్ట విరుద్ధమని, రాజ్యాంగ విరుద్ధమని ఆయన అన్నారు. అవాంఛనీయమైన అనారికమైన కార్య కలాపాలకు దిగేందుకు శ్రీమతి గాంధీ తమ పార్టీ వారిని అనుమతిస్తున్నారని, గనుక దుర్వర్తనాలను ఆందోళనలను ఖండించే హక్కు ఆమె కోల్పోయారని శ్రీ అర్స్ అన్నారు. ఆస్తిపాస్తులు తమవనేందుకు ఇందిరా కాంగ్రెస్ సివిల్ కోర్టులకుపోవడం గౌరవ ప్రదమన్నారు. కాంగ్రెస్ [యు] ఆకర్షుణ్ణను స్తంభింప జేయమని రిజర్వు బ్యాంకు తన బ్రాంచీలను ఆదేశించడం హాస్యాస్పదంగా వుందన్నారు

ఇది యిలా వుండగా యిక్కడ సమావేశంలో మాట్లాడుతూ 5న ఢిల్లీలో ఒక వర్గం వారు జరిపే సమావేశము పార్టి నియమావళికి విరుద్ధమైనదనీ, అనుమతి లేకుండా జరిపేదని, ఆయన అన్నారు. ఆసమావేశాన్ని జరిపే వారిపై కడుపు చర్యలు తీసుకోవాలని కోరారు.

పార్టి సస్పెన్షనుకు ఎన్నికల కార్యక్రమాన్ని నిర్ణయించేందుకు త్వరలోనే కార్యవర్గాన్ని సమావేశ పరచాలని వీరు కోరారు. త్వరలోనే ఏ. ఐ. సి. సి. [యు] సమావేశాన్నిఖాదీ జరుపనలని శ్రీ అర్స్ కోరారు.

ఢిల్లీలో 5న జరిపే ఏ. ఐ. సి. సి [యు] సమావేశాన్ని యు. పి. సి. సి. [యు], ఎం.పి. సి నలుపుల నుంచి 'అ' ధర్ విత్రా, చేశారు.

కొద్ది రోజు కార్యవర్గ సమావేశం భావించ బడుతోంది.

అర్సు కాంగ్రెసు అదృశ్యం

విజయవాడ, ఆగస్టు 2.

సంఘిక సంక్షేమమంత్రి శ్రీ కోనేరు రంగారావు [కృష్ణాజిల్లా అర్సుకాంగ్రెసు నాయకులను కార్యకర్తలను మొత్తం 2 వెలసుకుపైగా అందరినీ ఇందిరాకాంగ్రెసులో చేర్చుకోవడంతో ఆ జిల్లాలో అర్సు కాంగ్రెసు అదృశ్యమయినట్లే

అధ్యక్షులుడా. వి శంకర్, ప్రధానకార్యదర్శి శ్రీ వై. రాఘవరావునాయుడు,వృద్ధ సభ్యులు శ్రీ మల్లెల రామచార్లు తమను కాంగ్రెసు [అ]లో చేరిందుకు పత్రం ప్రకటించారు.

బిటిష్ నటుడు రీడ్ అరెస్టు

ఇద్దరు పోలీసుల మృతి

బెర్ ఫాస్టు, ఆగస్టు 2:

నుండుసుండు పాతరపై పోలీసుల వాన్ వెళ్లినందున అందులోని ఇద్దరుపోలీసువారు చనిపోయారు. పాతరను దగ్గరగా తప్పించుకొని వెళ్ళిన వాన్‌లోని మరో ఇద్దరు పోలీసువారు ఆ ఘాతానికి తట్టుకోలేక అస్పత్రి పాలయ్యారు.

నగరంలో మళ్ళీ ఇద్దరికి కత్తిపోటు

హైదరాబాద్, ఆగస్టు 2:

నేటిరాత్రియిక్కడ ఇందిరాగాంధీపార్కు దగ్గర మత సంబంధమైన పూరేగింపు జరిగినప్పుడు యువకులు యువకులను కత్తితో పొడవడం జరిగింది.

కత్తితో పొడిచినవారు, కత్తిపోట్లు తగ్గినవారు ఒకే మతానికి చెందినవారని, గాయ పడినవారిని వెంటనే ఉస్మానియా ఆస్పత్రికి తీసుకువెళ్లారని పోలీసుకమిషనర్ శ్రీ సి. వి. సత్యనారాయణ చెప్పారు.

బెంగుళూరు, ఆగస్టు 2:

జేమ్సు బండు చిత్రం గోల్డ్‌ఫింగర్‌లో నటించిన బ్రిటిష్ చలన చిత్ర నటుడు శ్రీ విల్టన్ గేలార్డ్ రీడ్‌ను ఇక్కడ పోలీసులు అరెస్టు చేశారు. ఇంట్లో అద్దెకున్న వారి భాగంలోకి వెళ్లి ఆయన పిల్లలను పరగ కొట్టారు. పెటిషను లీగలను కత్తిరించారు. ఇంట్లో అద్దెకున్న 5 మంది వారిలో ఒకరైన శ్రీ కె. శ్రీనివాసన్ పోలీసులకు స్వేచ్ఛగా అరెస్టుకలిగింది. రీడ్ తల్లిని, చెల్లెలను చూడాలనికి వెలక్రితం ఇక్కడికి వచ్చారు. అద్దెకున్నవ ఇవ్వాలని వాటావాళ్లను నానా ఇబ్బందులు పెట్టారని ఆయనపై ఆరోపణ చేయటం జరిగింది. ఆయనకి పాస్ పోర్టు లేదు.అరెస్టు చేసేటప్పుడు ఆయన పోలీసుల విధి కోసంలో దుర్భాషలాడారని పోలీసులు చెప్పారు. మేజిస్ట్రేటు ఆయనను 10వ తేదీ వరకు న్యాయ నిర్బంధంలో ఉంచమని ఆదేశం ఇచ్చారు.

ప్రదర్శనలు

మద్రాసు, ఆగస్టు 2:

రేపు నాడు ప్రభుత్వం ఆదేశించిన పలనకు నిరసనగా రాష్ట్ర మంత్రుల నివాసాలకు కజగం పూరేగింపులు ప్రదర్శనలు రెండు రోజులపాటు.

4 వ క్రికెటు టెస్టు: ఆస్ట్రేలియాపై ఇంగ్లాండు విజయం

బర్మింగహామ్, ఆగస్టు 2:

ఇంగ్లాండు—ఆస్ట్రేలియా మధ్య ఇక్కడ జరుగుతున్న 4వ క్రికెటు టెస్టు పోటీలో 4వ రోజున ఇంగ్లాండు29 పరుగులు ఆధిక్యతలో ఆస్ట్రేలియాను వోడించింది. ఇంగ్లాండు స్కోరు 189, 219, ఆస్ట్రేలియా 258,121. ఆరు టెస్టుల సీరీస్‌లోను ఆస్ట్రేలియాఒకటి గెలుచుకోగా, ఇంగ్లాండు 2 టెస్టులు నెగ్గింది.

సిమెంటు విడుదల

హైదరాబాదు, ఆగస్టు 2:

ఆగస్టు 1వ తేదీవరకు విడుదల దారులు సిమెంటుకోసం పెట్టుకొన్న దరఖాస్తులపై విడుదల ఆదేశాలను పొంది వెంటనే లిస్టులను తీసుకోవాలని పారిశ్రమిక కార్యదర్శి హైదరాబాదు బిల్డర్స్ అసోసియేషను ప్రకటన ద్వారా తెలియజేశారు.

ముషీరాబాద్ లో ఆర్. టి. సి. క్రాస్ రోడ్డు వద్ద గల సిమెంటుగిడ్డంగిలోనుండి సాయంత్రం 6 వరకు తెరచి ఉంటుంది.

Admission **I. T. I.** Notifieation

కావేరి ఇండస్ట్రియల్ ట్రెయినింగ్ ఇన్‌స్టిట్యూట్

By the Management of Advisory Committee of Engineers

రీసాలగడ్డ., (రామకృష్ణానగర్) Plot No. 50,

హైదరాబాదు—500048. ఎన్. టి. ఆర్. సినీ స్టూడియోస్ వెనుక, గడ్డమీద.

Trades: 1. ఎలక్ట్రానిక్స్. 2. రేడియో & T.V. 3. ఎలక్ట్రీషియన్ 4. రిఫ్రిజరేషన్ & A/c. 5. వైర్‌మేన్. 6. ఫిట్టర్.

కోర్సు, క్వాలిఫికేషన్స్, ఎలిజిబిలిటీస్, మరియు ఇవ్వబడు I.T.I. సర్టిఫికేటు అన్ని గవర్నమెంటు I.T.I. తో సమానము. ఫైనల్ I.T.I. సర్టిఫికేటు గవర్నమెంటువే జారీచేయబడును. ఫైనల్ ఎగ్జామినేషన్స్ మా I.T.I. నందే జరుగును.

అప్లికేషన్ & ప్రాస్పెక్టస్ రూ. 5/— ఎం. ఓ. ద్వారాకూడా పొందవచ్చును.

Note :— కొద్ది సీట్లు మాత్రమే మిగిలినవి. డోనేషన్లు లేవు.

Principal

SRI VIDYARANYA ENGLISH MEDIUM SCHOOL, ANANTAPUR.

(Under the management of Sri Vidyaraoya Vidya Peetam, Anantapur)

Applications are invited for the post of Teacher in the above School. Candidates having Intermediate and Teacher training qualification are eltgible to apply. B.Sc., BEd., or B.A , B.Ed. are also eligible to apply. Preference will be given to experienced.

Applications should reach to the Correspondent on or before 10—8—81.

Correspondent.
Sri Vidyaranya English Medium School,
Anantapur.

భారత తంతి & తపాలా శాఖ

షార్ట్ డ్యూటీ టెలిగ్రాఫ్ అసిస్టెంటులు మరియు షార్ట్ డ్యూటీ టెలిగ్రాఫిస్టుల నియామకం

ఈ క్రింది చూపిన ఉద్యోగాలకు దరఖాస్తులు సీనియర్ సూపరింటెండెంట్, సికింద్రాబాద్ వారిచే కోరబడుచున్నవి.

క్రమ సంఖ్య.	ఉద్యోగం పేరు.	ఖాళీలు.	దరఖాస్తులు దాఖలపర్చవలసిన రిక్రూట్‌మెంట్ యూనిట్ అధికారి
1.	షార్ట్‌డ్యూటీ టెలిగ్రాఫ్ అసిస్టెంటులు.	5	సీనియర్‌సూపరింటెండెంట్ టెలిగ్రాఫ్ ట్రాఫిక్ డివిజన్, 127, ఎం. జి. రోడ్డు, సికింద్రాబాద్—500003.
2.	షార్ట్‌డ్యూటీ టెలిగ్రాఫిస్టులు	15	—డిటో—

1. ఖాళీలు హెచ్చుపడలకు లోబడి యుండును.
2. ఎంప్లాయ్‌మెంట్ ఎక్స్ఛేంజీ వారిద్వారా క్రింద యివ్వబడింది. హైదరాబాద్, రంగారెడ్డి, వరంగల్, ఖమ్మం, నల్గొండ, కరీంనగర్.

3. నియామకపు నిబంధనలు :

[ఎ] షార్ట్ డ్యూటీ స్టాఫ్‌ను ఎప్పుడు అవసరమైతే అప్పుడు నియమింపబడుదురు. [బి] వీరు రోజునకు గరిష్ఠంగా 8 గంటలు నియమింపబడుదురు. [సి] డ్యూటీ నిర్వహణలో గంటకు రు. 2—(రెండు రూపాయలు మాత్రమే) భత్యమును చెల్లింపబడును. [డి]. ఉద్యోగం పూర్తిగా సాధారణమైనది మరియు తాత్కాలికమైనది. స్థిరమైనది నియామకంనకు ఏవిధమైన హక్కుగాని లేదా క్లెయిమునకు ఆస్కారము లేదు. అయితే ఈ ఉద్యోగాలు రిజర్వు ట్రయిన్డ్ పూల్ నందు చేర్చుకోబడుటకును, అటు పిదప ఏర్పడే ఖాళీలలో నిబంధనల ప్రకారం రెగ్యులర్ టెలిగ్రాఫ్ అసిస్టెంట్లుగాను మరియు టెలిగ్రాఫిస్టులు గాను నియమింపబడుదురు.

[ఇ] ప్రకారణములను తెలియ జేకయుకుండానే, ముందు నోటీసు యివ్వకుండా ఏ సమయంలోనైనా వీరు తొలగింపబడుదురు. [యస్.] వీరు వారపు సెలవులు లేదా వారపు ఆఫ్‌లు (off) పొందుటకు అర్హులుకారు. వీరు "నాన్‌వర్క్—నాన్‌పే" అను పద్ధతి మీద నియమింపబడుదురు. [జి] నిరవధికమైన ఉద్యోగమునకు హామీ ఇవ్వబడదు.

4. వయస్సు: 1981 ఆగస్టు 1వ తేదీనాటికి 18 మరియు 25 సంవత్సరముల మధ్య యుండవలెను. ఎస్. సి./ఎస్. టి. వారికి 5 సంవత్సరముల వరకు, మరియు మాజీ సైనికుల వంటి యితర వర్గాల వారి విషయములో నిబంధనల ప్రకారము హెచ్చుపడుటకు పరిమితిని సడలింపబడును.
5. కనీస విద్యార్హతలు :—యూనివర్శిటీ లేదా బోర్డు వారిచే గుర్తింపబడిన మెట్రిక్యులేషన్, లేదా తత్సమానమైన పరీక్షయందు ఉత్తీర్ణత.
6. ఎన్నిక విధానం :— పై పరీక్షల యందు పొందిన మార్కులపై ఆధారపడి చేయబడును. హెచ్చు విద్యార్హతలు గల వారి విషయములో బోనస్ మార్కులు ఇవ్వబడును. టెలిగ్రాఫిస్టుల విషయంలో టైప్ రైటింగ్‌నందు నిమిషము నకు 40 పదాలు చొప్పున గల అభ్యర్థులకు ప్రాధాన్యత ఇవ్వబడును. ఈ విషయంలో బోర్డ్ అఫ్ టెక్నికల్ ఎడ్యుకేషన్ వారిచే జారీచేయబడిన సర్టిఫికేటును దరఖాస్తుతో పాటు దాఖలు చేయవలయును.
7. దరఖాస్తు చేయవలసిన విధానము :—దరఖాస్తులు తెల్లని కాగితముపైన ఈ క్రింది వివరాలను ఇవ్వవలెను.

[1] పూర్తి పేరు, [2] పూర్తి తపాలా చిరునామా, [3] పుట్టిన తేదీ, [క్రీ. శకంలో] [మెట్రిక్యులేషన్ లేదా తత్సమానమైన పరీక్ష సర్టిఫికేట్లలో రికార్డు చేసిన విధముగా [4] ఎస్. సి., / ఎస్. టి. నకు చెందినవారైతే కులము/తెగ పేరు తెలుపవలెను. [5]. విద్యార్హతలు — మెట్రిక్యులేషన్ లేదా తత్సమానమైన పరీక్షలో మొదలుకొని, పరీక్షపేర్లు, తీసుకున్న సబ్జెక్టులు, ఒక్కొక్క సబ్జెక్టులోనుండు పొందిన మార్కులు, మొత్తము మార్కులు/మొత్తము మార్కుల శాతము మరియు యూనివర్శిటీ లేదా బోర్డు పేరు, టెలిగ్రాఫిస్టుల విషయములో బోర్డ్ అఫ్ టెక్నికల్ ఎడ్యుకేషన్ వారిచే జారీ చేయబడిన టైపు రైటింగ్ సర్టిఫికేటును జతచర్యవలయును.

[6] [ఎ] మీరు వయస్సు మినహాయింపునకు దరఖాస్తు చేసుకున్నారా? లేదో ఏర్పర్చండి.

[7] ఎంప్లాయ్‌మెంట్ ఎక్స్ఛేంజీ యొక్క రిజిస్ట్రేషన్ నెంబరు, మరియు పేరు — తదుపరి రెన్యూవల్ తేదీతో సహా.

[8 అభ్యర్థియొక్క సంతకము, తేదీ,

[9] గమనించ వలసిన విషయాలు — [1]. దరఖాస్తుదారుడు రిక్రూటింగ్ డివిజన్ యొక్క టెరిటోరియల్ జ్యూరిస్డిక్షన్ నందలి ఎంప్లాయ్‌మెంట్ ఎక్స్ఛేంజీ నందు అతని /ఆమె పేరును రిజిస్టరుచేసుకొనవలెను. [2] వయస్సు అర్హతలు, ఎస్. సి/ఎస్. టి / మాజీ సైనికుల క్లెయిమ్‌ల వగైరాలకు రుజువుల నిమిత్తం సర్టిఫికేట్లయొక్క అటెస్టెడ్ కాపీలను దరఖాస్తుతో పాటు పంపవలెను. [3] కోరినవే తప్ప ఒరిజినల్ డాక్యుమెంట్లు పంపరాదు. [4] అసంపూర్తి దరఖాస్తులు లేదా సరియైన సర్టిఫికేట్లు / సమాచారం లేకుండా ఉన్న దరఖాస్తులు తిరస్కరింపబడును. ఎన్నికైన అభ్యర్థులకు—మాత్రమే వారి ఎన్నిక విషయము తెలియ పర్చబడును. దరఖాస్తు ఫారము గల కవరుమీద పెద్దఅక్షరములలో "Application for Recruitment to the Short Duty Telegraph Assistant/ Short Duty Telegraphist" అని వ్రాయవలెను. భర్తీచేయబడిన దరఖాస్తులు అందుకోబడు ఆఖరుతేది : 18—8—1981.

davp 711 (235)/81

Printed and published for Nageswara Rao Estates Private Ltd., by S. Nageswara Rao at the Andhra Patrika Press, Basheer Bagh, Hyderabad-29, Editor: S. Radha Krishna, Phones: 36992, 35867.

పేరు మార్పు

శ్రీ పబ్బతి వెంకటసుబ్బయ్యచెట్టి కుమారుడు శ్రీ పబ్బతి గురవయ్యచెట్టి, బి.కామ్., వృత్తి వ్యాపారము, ఇక మీదట పబ్బతి గురవయ్య గుప్త అను పేరుతో వ్యవహరించగలవాడను. ఇట్లు

పబ్బతి గురవయ్యచెట్టి.

కావలెను

వినుకొండ తాలూకా బసవోలు పోస్టు సీతారామపురంలోని S.V.S.C. హైస్కూలులో గవర్నమెంటు స్కేలు మీద పని చేయుటకు ఒక లెక్కల బి.ఇడి.అసిస్టెంట్, ఒక ఆటెండరు కావలయును. దరఖాస్తులు సెక్రెటరీ గారికి స్కూలు అడ్రసుకు 6-8-81 తేది లోగా పంపుతూ కాపీలను గుంటూరు డి. ఇ. ఒ. గారికి పంపవలెను.

ఏజెంట్లు కావలెను

భారతదేశంలో ప్రఖ్యాతి గాంచిన భవానీ కాటన్ కార్పెట్లు, సిల్కు కార్పెట్లు, బెడ్ షీట్లు మున్నగువాటికి కమీషన్‌పై ఆర్డర్లు స్వీకరించడానికి శాశ్వత్‌పిల్స్ ఉచితంగా సందించుచున్నాము. వివరములకు :

The Bumitha T xtiles,
Bhavani – 638301.

ఆంధ్రప్రదేశ్ స్టేట్ ఫైనాన్షియల్ కార్పొరేషన్

5-9-194, చిరాగ్ అలి లేన్,
హైదరాబాదు-500001

మె. రాయల్ పౌండ్రీ సి—5 & సి—6, ఏ.పి. ఇండస్ట్రియల్ ఎస్టేట్, ప్రొద్దుటూరు, కడపవారికి చెందిన పిలువైన ఫ్యాక్టరీ వివరము.

Line of Activity

సెంట్రిఫ్యుగల్ పంపులు, ఆయిల్ ఇంజన్లు, మరియు పంపుసెట్ విడిభాగములు మరియు ఫ్రెంచ్ అండ్ నాన్—ఫ్రెంచ్ కాస్టింగులు తయారి.

Capac ty:— రోజునకు 935 Kgs. కాస్టింగులు.

1951 స్టేట్ ఫైనాన్షియల్ కార్పొరేషన్ చట్టం సెకను29 క్రింద ఆంధ్రప్రదేశ్ స్టేట్ ఫైనాన్షియల్ కార్పొరేషన్, 5—9—194, చిరాగ్‌అలీలేన్, హైదరాబాదు—500001 వారిచే.

అమ్మకము

పై పేరుగల ఫ్యాక్టరియొక్క ఆస్తులు ఎక్కడ ఎలాఉన్న అలా అను షరతుపై అమ్మకమునకు చూపెట్టబడుతున్నవి. ఆసక్తి గల కొనుగోలుదారులందరూ పై ఆస్తుల పరిశీలనకై మా హెడ్ ఆఫీసును లేదా 543, బాలాజీకాలనీ, పి.బి. నెం. 7, తిరుపతి—517502, నందు గల మా బ్రాంచి ఆఫీసును తేది 4.8.1981 లేదు నుండి సంప్రదించి తమ ఆఫర్లతోబాటు ధరావతు మొత్తం క్రింద రు.5,000 లను బ్యాంకు డ్రాఫ్ట్‌ద్వారా చెల్లించి తమ ఆఫరును సీలువేసిన కవరునందుంచి పైభాగాన

Tender for the Purchase of M/s oyal Foundry, Proddatur, Cuddapah.

అని వ్రాసి తేది 18.8.1981 మ. 3.00 గంటలకుగాని లేక అంతకుముందు గాని, మా హెడ్ ఆఫీసునకు చేరునట్లు పంపవలెను. పదరు టెండర్లు అదేరోజు సాయంత్రం 3.30 గంటలకు తెరువబడును. ఏ కారణం చూపకుండా ఏ టెండరు నైనను అంగీకరించుటకూ లేక అన్ని టెండర్లను నిరాకరించుటకు కార్పొరేషన్ అధికారం కల్గి ఉన్నది. విజయం పొందిన టెండరు దారుడు ధరావత్తు సొమ్ములో పాటు పాట మొత్తంలో 25 శాతం సొమ్మును అదేరోజున లేక కార్పొరేషన్ నిర్ణయించబడినరోజునగాని, నిగదాసొమ్ము 30 రోజులలోగాగాని లేదా కార్పొరేషన్ నిర్ణయించబడిన విధంగా చెల్లించవచ్చును. అలాచేయనిపక్షంలో ధరావత్తు సొమ్ములో సహా చెల్లించిన మొత్తము అన్నీ భుక్త పరచుకొనబడును.

ఈ ప్రకటన /అమ్మకపు షరతులు ఎట్టి నోటీసులేకుండా తమ ఇచ్ఛ మేరకు మార్చుకొను అధికారం ఈ కార్పొరేషన్ రిజర్వు చేసుకొని ఉన్నది.

ఇతర వివరములకు హెడ్ ఆఫీసు లేదా బ్రాంచ్‌ఆఫీసునా ఏపనిదినమునైనా పనివేళలలో సంప్రదించవచ్చును.

మేనేజింగ్ డైరెక్టరు

★ సహధర్మ వైఫల్యమా ?

ఛార్లెస్ యువరాజు, లేడీడయానాలకు తన యిష్టం ఎచ్చిన కాన్కయీయడానికి జైపూర్ యువరాజుకు ప్రధాని అనుమతి ఇచ్చారు.

వివాహానికి హాజరు కావలసిందిగా జైపూర్ రాకుమారునికి బకింగ్‌హాం భవనం నుంచి ఆహ్వానం వచ్చింది. అమూల్యమైన రాళ్లు కూడం చేసిన బంగారు పళ్లెపై ఆయన కాన్కగా ఈయదలచారు. ఈ కాన్కను తీసుకు వెళ్లడానికి ఆయన మామూలుగానే ప్రభుత్వం అనుమతి కోరారు.

అంతే ఇంక 'ఎర్రనాడా' (రెడ్ టేప్) పనిచేయడం మొదలయింది. దీనిని పురావస్తుశాఖ డైరెక్టరుకు నివేదించాలని, ఈ కాన్క విదంయినా ప్రాచీనమైనదేమో తెలుసుకోవాలని ఒక అధికారి సూచించారు.

రాకుమారుని వివాహానికి ఆహ్వానించినప్పుడు కాన్క తీసుకువెళ్లకుండా యుబ్బంది పెట్టడం చిలిపిగా ఉంటుందన్న దృక్పథాన్ని కూడా ఆనుపరించారు.

ఏమయితేనేం — చివరకు ఈ వ్యవహారం ప్రధాని దాకా పోయింది. జైపూర్ రాకుమారుడు కాన్క అందజేయడానికి ప్రధాని ఆమోదం తెలిపారు.

★ రాజమర్యాదలు

కడచిన సోమవారం రాత్రి జరిగిన సంఘటన ఇది. ఖాళీగా వున్న ఒక గూడ్సు రైలు తూర్పు రైల్వేలోని ధన్‌బాద్ డివిజన్‌లో గల ఫిన్ దోహార్ స్టేషన్‌గుండా పోతున్నది. ఇంతలో రెండు ఏనుగులు దానికి ఎదురొచ్చాయి. రైలు వాటిని ఢీకొన్నది. అవి గాయపడి క్రింద పడిపోయాయి.

ఆ తాకిడివల్ల కలిగిన అదుపుకి రైలుఇంజన్ రైలుతోవిడిపోయింది. రైలు ఢీకొన్నప్పుడు కలిగిన బాధకి దిక్కులు పిక్కటిల్లేట్లు ఏనుగులు రెండూ చేసిన ఆర్తనాదం సమీపంలోని వాటి 'మిత్రులకు' వినిపించింది.

ఎనిమిది ఏనుగులు ఒక్కటై పెట్టున భయంకరంగా ఘీంకరిస్తూ వచ్చి పడడంతో పాడిలిపోయిన ఇంజన్ డ్రైవర్ దిక్కు తోచక ఇంజన్‌ను తర్వాతి స్టేషన్‌కు పరుగెత్తించాడు. మిగిలిన రైలు, దాని బ్రేక్‌వాన్‌లో నిగార్డువట్టాలపై మిగిలిపోయారు.

గార్డు ఆ ఏనుగుల రాక ఇంజన్ పోక చూసి బెంబేలయిపోయి బ్రేక్‌వాన్‌లోకి దూరి తలుపులు బిగించుకున్నాడు. ఆయనకి పదిగంటల తర్వాత ప్రాణాలతో అక్కడి నుంచి బయటపడ్డాడు.

★ గజరాజీయము !

మంగళసూత్రం అవగానే ఈ దేశంలోని వారికి ఎన్నెన్నో పవిత్రమయిన, మధురమయిన తలపులు కలుగుతాయి. కర్నాటక ఆర్థిక మంత్రి శ్రీ వీరప్ప మొయిలికి కూడా అలాటి తలపులే కలుగుతాయనుకోవాలి.

దాడులు చేసేవస్తువులను స్వాధీనం చేసుకునేటప్పుడు మంగళసూత్రాలను తాకవద్దని నిఘా కమిషన్‌ను కోరగలమని ఆయన కర్నాటక శాసన సభకు ఈ హామీ యిచ్చారు.

అవినీతి పరుడుగా అనుమానించబడిన ఒక అధికారి యింటిపై దాడి జరిగినపుడు ఆ అధికారి భార్య మంగళసూత్రం తీసి యివ్వాలని నిఘా విభాగం అధికారి అడగగా ఆమె స్పృహ తప్పి పడి పోయిందంటూ ఒక సభ్యుడు ఆరోపించిన తర్వాత మంత్రి ఈహామీయిచ్చారు.

స్టేడియం కూలి ముగ్గురు మృతి

కోహిమా, ఆగస్టు 2:

నిర్మాణంలో వున్న ఒక ఇండోర్ బాడ్మింటన్ స్టేడియం కూలి కనీసం ముగ్గురు కూలీలు బుధవారం ఉదయం ఇక్కడ మరణించారు. ఆస్పత్రిలో చేరిన నలుగురిలో ఇద్దరి పరిస్థితి విషమంగా వున్నది.

జంటనగరాలలో సినిమాలు

తెలుగు:— రాణికాసుల రంగమ్మ — సంధ్య 35, అంజలి, శివమహాల్, శ్రీలక్ష్మి. జీవిత రథం — వెంకటేశ్, మీరా, సత్యం, అజంతా. విశ్వరూపం— ప్రభాత్ 70, అలంకార్. సత్యం శివం— బాలాజీ. అమృతకలశం— సాగర్. ప్రేమాభిషేకం— సుదర్శన్ 35. పేమ కానుక — సుదర్శన్ 70, న్యాయం కావాలి— కిశోర్. సంసారం సంతానం— సంధ్య 70, చిత్రాలి. సప్తపది— సంగం, రాజేశ్వర్. గడసరి అత్త సొగసరి కోడలు— సంతోష్. ఎర్ర మల్లెలు — కారద. ఇల్లాలు — నాబుల్, సర్తాజ్, పూరికి మొనగాడు— విజయలక్ష్మి. దీపారాధన— స్వామి.

హిందీ:— జ్యోతి—మినీ లిస్టు, ప్రభాత్, 3రూపంజ, తవుల్, రాజా డీలక్స్. ధన్‌వాన్—దిల్‌షాద్, దేవి70, పారడైజ్, గోకుల్, శ్రీదేవి, కృష్ణ. దోస్తీ—లత. ఆషా—ప్రకాష్. హేరాఫేరా—కల్పన. జాబజబాత్—సూరజ, అంబ. ఫకీర్ ఏ ఇస్లామ్—శ్రీశాంతి. పూనమ్—పన్ను 35, ఆశా, సుభాష్, విమల్. హమ్‌సే బడకర్ కౌన్—రామకృష్ణ 35, పమ్, అల్కా, అనంద్, శ్రీరమణ్, శోభన. భాయి భాయి— అశోక్. రాకీ — సంతోష్. జాగీరు మన్— మనోహర్. క్రాంతి— వెంకటరమణ 70, సత్య. మోహ్— ఫర్‌హిన్ 70 మినర్వా. జల్ మహల్ — పద్మావతి. మేరాగావ్ మేరాదేశ్— రామ్ థియేటర్, లవ్ స్టోరి— రామకృష్ణ 70. నసీబ—జయశ్రీ, ప్రకాశ్, సుధ. ఏక్ దూజే కేలియే—రాయల్, నటరాజ. చశ్ మే బుద్దూర్—నవ్‌రంగ్. ముకద్దర్ కా సికందర్—జియా సినిమా.

ఇంగ్లీషు:— ది గ్రేట్ ట్రయిన్ రాబిగ్—అమరావతి 70. హౌజ్ అప్‌ట్రాయ్—సహిని 35. మిస్టర్ రీకో—శాంతి. ది డ్రమ్స్ ఆఫ్ డెస్టినీ— తారక రామా. ది పాస్ పీడర్స్— శ్రీనివాస 35. బ్లాక్ మోరనిట్— స్టెర్లింగ్ ఎర్. ఏ మాన్ ఏ ఉమెన్ అండ్ ఏ బాంక్— టివోలి. ఎలిస్— సంగీత్ 70, ఫిరన్నా— స్కైలైన్. జిప్సీలవ్— ప్లిజో. ప్రెస్టిజ్ అండ్ చైల్డ్ బర్త్— లిబర్టీ.

మలయాళం: — స్వీట్ కిస్ — క్రిస్లాండ్.

ఉదయం సినిమాటి

తెలుగు— సత్య హరిశ్చంద్రుడు:— బసంత్. గజరాజు— దేవి 70. ప్రేమనగర్— వెంకటేశ్. సంగీత — మంజు. జగదీశ్వరమహిమ— సంధ్య 70 పిరబ్జి. మనుగీతం— సుదర్శన్ 35. పరిత్రాణ్ ప్రజ — సుదర్శన్. 70. సప్తపది— లత. దేవిదర్శనం— శ్రీనివాస 35. వూరు కిన్నినమాట — ప్రభాత్ 35. ప్రేమాభిషేకం— అంజలి. బిలిక్ కృష్ణుడు— కిషోర్. మంత్రశక్తి— శైలభక్తి —సంగం రాజేశ్వర్. గాండర్— పద్మావతి.

హిందీ— జాజ్ రాయల్ ఆనంద్. పూనమ్—రాజ. జవానీకీ భూల్— సహిన్ 35. ట్రైటరి— సంగీత్ 70. ఇన్‌సాఫ్ కా — సంతోష్—70.

మలయాళం — స్విట్ — లిబర్టీ. అశోక్.

హోలో సిమెంటు బ్లాకులతో ఇళ్ళ నిర్మాణం

నిజామాబాద్, ఆగస్టు 2

బలహీన వర్గాల కొరకు ప్రభుత్వం 1000 రూ. పథకంక్రింద నిర్మించి ఇస్తున్న ఇండ్లు మామిరిగాకాకుండ సీనియర్ రిజినల్ మానేజర్, ఫుడ్ కార్పొరేషన్, పై అడ్రసువారికి తేది 24 8 81 పూర్తి నివాస యోగ్యత కలిగిన మంచి 3 గంటలకుగాని, అంతకుగానీ అందునట్లు సమర్పించిన పదరు టెండర్లు అదేరోజు ఇళ్లను నిర్మించి ఇవ్వాలని ఆలోచిస్తున్నారు. సాయంత్రము 3—30 గంటలకు తెరువబడును. దరఖాస్తు చెల్లించి మరియు షరతులతో కూడిన టెండర్లు నిరాకరింపబడును. ఆసక్తి గల టెండరు దారులు పని భావమును పూర్తి తెలుసుకొనుటకై ఉపరి సందర్శించి వలసిందిగా కోరడమైనది. కాంపిటెంట్ అధారిటీచే జారీ చేయబడిన సర్టిఫికేట్‌ను లేక బ్యాంక్ గ్యారంటీను టెండరులో జతచర్యవలయును. విజయం లభించిన టెండరుదారుడు సెక్యూరిటీ డిపాజిట్ క్రింద రూ. 20,000 టెండరు అంగీకరించిన ఒక వారంలోపుగా చెల్లించవలెను. అలాగే సెక్యూరిటీ డిపాజిట్‌లో 50 శాతంనకు ఒప్పుకొన్నంగా నిర్ణీత సమయములోగా చెల్లించుటకును, మిగతా 50 శాతమును ఈ ట్రాక్టుకు సంబంధించిన ప్రతి అనుమతింపబడిన బిల్లునుంచి 5 శాతం వంతు మినహాయించుటకు వీలు ఇవ్వబడినది.

మూడు ముక్కలు

హోటలు జయపురి పేరు తెలుగు వారికి ఈపాటికి బాగా పరిచయమైపోయింది. కొంచెం తీరుబాటు చేసుకుని నేనూ, ఇద్దరు మిత్రులం కొలంపూరు విశేషాలు చూద్దామనుకున్నాం. మలే, చీనా భాషలు రాకపోయినా ఇంగ్లీషు వచ్చునన్న ధీమా వుంది మాకు. అయితే ప్రతి దేశంలోనూ ఇంగ్లీషులో కొన్ని పదాలు చిత్రంగా వుం గాయని విషయం చేత కొంచెం జాగ్రత్తగా ఉండాలని అనుకున్నాం.

ఎంత జాగ్రత్త వుంటే మటుకేం చెప్పండి ! అన్నీ తెలుస్తాయా? తెలియవు. మా పాండిత్యం ఎక్కువ ఉపకరించలేదంటే నమ్మండి. ఎందుకంటారా ? వినండి మూడుముక్కలు మాత్రం చెబుతా.

టాక్సీకోసం చప్పట్లు కొట్టి గట్టిగా అరవకూడదని, అసలు అరవనే కూడదని మాకు అంతకు ముందే తెలిసింది.

చీనీయ బారుల్లో కాబ్బా, టాక్సీలు అతిమేరంగా పరుగెడుతున్నాయి. చేం బటూకేవ్‌కు వెళ్దాం మనుకున్నాం, టాక్సీ కావాలి. పేవ్‌మెంటుమీద నిలబడి చేయి పాచి కుడిచేతి చూపుడు వ్రేలు అలాగే ఉంచి నిలబడ్డాం. టాక్సీ ఖాళీగా వుంటే మనదగ్గరకు వచ్చి ఆగుతుంది. టాక్సీలాళ్లు దాటవరకు ఎ. పి. వున్నవే. చివరకు ఒక టాక్సీ వచ్చింది. తలుపు తీశాడు. ఎక్కడకు వెళ్లవలసింది చెప్పాం. తకీమునీ నో ప్రాబ్లం అన్నాడు. మేం ఒకరి ముఖాలు ఒకరు చూసుకున్నాం. వెంటనే ముగ్గురం ఆ డ్రయివరు ముఖంచూసి చిరునవ్వు కనిపెట్టి చెబుతున్నాడు లోపలికి ఎక్కాం. మలేషియాలో నో ప్రాబ్లం అంటే యస్ అని అర్థం. మరి మాకు అనుభవంపీడగానితెలియలేదు. మా పాండిత్యం కొంచెం పెరిగిందనుకుని కాసేపుమురిసిపోయి తర్వాత కాలరు సర్దుకుని కూర్చునే లోపుగా బటూకేవ్ వచ్చేస్థలం వచ్చింది.

దిగాం. మీటర్ ఎంతో ఎదురుగా కనిపించింది. దిగి గొప్పగొడ్డి అంతకు పూర్తి డాలర్లిచ్చి చిల్లర తీసుకోం అన్నట్టుగా పోజుపెట్టి ముందుకు వెళ్లబోయాం. డ్రయివరు నవ్వుతూ కాపీమనీ ! అని అంటూ నో—నో అని మమ్మల్ని మందలించినట్లు తలఅడ్డంగా రెండుసార్లు సార్లు త్రిప్పి వెల్లగా నా చేయి పట్టుకుని చిల్లర నా చేతిలో పెట్టి, మళ్లా పోయిగా నవ్వి కారును ముందుకు నడిపాడు. కాపీమనీ అంటే ఏమిటో వెంటనే అర్థంకాలేదు. టిప్పు, చిల్లు పాటి కమిషనుకు కాపీమనీ అంటారు. టాక్సీ డ్రయివర్లు పొందాగల వాళ్లు, కష్టార్జితంచాలని కాపీమనీ కోసం అర్రులు చాచే బాపతుకాదు.

మా భాష పరిజ్ఞానం ఇంకొంచెం పెరిగినందుకు సంతోషించాం. అక్కడ వుండే ఆంధ్ర సోదరుడు ! ఒకరు కనుపిస్తే నమస్కారం పెట్టి పరిచయం చేసుకున్నాం. ఎక్కువ సమయంలేదు. త్వరగా వచ్చేయాలని ఈ వుద్దేశం. అందుకని మా ముగ్గురిలో ఒకరు చెప్పం తక్కువగా ఉంది. ఎమర్జంటుగా కావ్వాలి అని మమ్మల్ని గబగబా నడవమని హెచ్చరించారు. స్థానిక మిత్రుడు భళుక్కునవ్వాడు. మాకేం అర్థంకాలేదు. కడక వేగం తగ్గించాం ఆయన వవ్వాపుకున్నాడు. జాలిగా మా మిత్రుడు వైపు చూశాం. 'అంత అవసరమే తే ఎదురుగావున్న ఆ హోటల్లో డబ్బు వ్యా. పి. ఉంటుంది ? అని సలహా చెప్పాడు. మాకేం అర్థంకాక వెర్రి ముఖాలతో చూస్తూ వుండిపోయాం. మలేషియా ఇంగ్లీషులో 'ఎమర్జెన్సీ', అంటే 'డబ్బు వ్యా. పి.', అని అర్థంట. మాకేం తెలుసు ఆ సంగతి. తొందర పెట్టిన మిత్రుడు నాలిక్కరుచుకుని 'అదేం లేదండి. త్వరగా వెళ్లి చూసి వద్దాం ఆకవ్స్' అన్నాడు. అందరం కడుపుబ్బా నవ్వుకున్నాం.

ఒక్క రోజులోనే ఈ మూడు ముక్కలు మా అంగ్లి జ్ఞాన పరిజ్ఞానం పెంచినందుకు ఎవరెమటుకు వాళ్లం ఉబ్బి తబ్బిబ్బులయ్యామంటేనమ్మండి.

—గోవిందరాజు రామకృష్ణారావు

వేదాంత సాంబమూర్తి మృతిపట్ల సంతాపం

వరంగల్, ఆగస్టు 2

జనగామ నటరాజ సంగీత, నృత్య విద్యాలయ ప్రిన్సిపాల్ శ్రీ వేదాంత సాంబమూర్తి మరణం పట్ల శ్రీ నటరాజ కళా నికేతన్ సంతాపాన్ని వ్యక్తం చేసింది.

1981—1982 సంవత్సరమునకు శ్రీ పోతూరి లక్ష్మీనరస్యయ్యశర్మ కళానికేతన్ సభ్యులు కార్యవర్గాన్ని ఎన్నుకున్నారు.

అధ్యక్షుడు : రాగి కాళిదాసు, ఉపాధ్యక్షుడు : దేవసింగ్ టాకూర్, కార్యదర్శి . విజయకుమార్ బజాజ, సంయుక్త కార్యదర్శి : ఎం. సాయయ్య, కోశాధికారి : డి: శ్యాంలిల్ జీ, అర్గనైజర్ : బి. నల్ల హారయ్య.

ప్రమాణ స్వీకారము: తరువాత కార్యదర్శి వందన సమర్పణతో సమావేశముముగిసింది.

భారత ఆహార సంస్థ

రిజినల్ ఆఫీసు : ఏ. పి. హౌసింగ్ బోర్డ్ బిల్డింగ్, మూసారంజాహి రోడ్, హైదరాబాదు—500001.

టెండరు : S & C 13 (15) 81 Cont—I

హెచ్ అండ్ టి. కాంట్రాక్టర్ల నియామకం

ఆంధ్రప్రదేశ్‌లోని, పశ్చిమ గోదావరి జిల్లాలో పాలకొల్లువద్ద గల ఎఫ్.సి.ఐ. డిపోద్వారా ఆహారధాన్యములు/ఎరువులు, మొదలగునవి కొలవుపటు తేది : 10.9.81 నుండి లేదా ఆ పిదప నిర్ణయించబడు తేదీనుండి రెండు సంవత్సరముల వరకూ రవాణా చేయుటకు హాండ్లింగ్ మరియు రవాణా కాంట్రాక్టర్లుగా నియమించుటకు సీలువేసిన టెండర్లు కోరబడుచున్నవి.

టెండరు ఫారములు యితరులకు మార్చుకొనరాదు | రు 15—71 | తిరిగి ఇవ్వబడును. | వంతున అన్ని పనిరోజులలోను ఉదయము 11 00 గంటల నుండి సాయంత్రం 4.00 గంటల మధ్య 22—8—81 వరకు చెల్లించి సీనియర్ రిజినల్ మేనేజర్, ఫుడ్ కార్పొరేషన్, పై అడ్రసువారి నుండి లేదా జిల్లా మేనేజరు, ఫుడ్‌కార్పొరేషన్, తాడేల్లిగూడెం వారినుండి పొందవచ్చును

(భర్తీ చేసిన టెండర్లతో) ధరావత్తు సొమ్ముక్రింద రూ 4,000/—లకు ఏదైనా షెడ్యూల్డ్ బ్యాంకు జారీయం చేయబడిన బ్యాంకుపై 'Food Corporation of India, Hyderabad' వారిపేర్న తీసుకున్న డిమాండ్ డ్రఫ్ట్‌ను జతచర్చి సీనియర్ రిజినల్ మానేజర్, ఫుడ్ కార్పొరేషన్, పై అడ్రసువారికి తేది 24 8 81 పూర్తి నివాస యోగ్యత కలిగిన మంచి 3 గంటలకుగాని, అంతకుగానీ అందునట్లు సమర్పించిన పదరు టెండర్లు అదేరోజు ఇళ్లను నిర్మించి ఇవ్వాలని ఆలోచిస్తున్నారు. సాయంత్రము 3—30 గంటలకు తెరువబడును. దరఖాస్తు చెల్లించి మరియు షరతులతో కూడిన టెండర్లు నిరాకరింపబడును. ఆసక్తి గల టెండరు దారులు పని భావమును పూర్తి తెలుసుకొనుటకై ఉపరి సందర్శించి వలసిందిగా కోరడమైనది. కాంపిటెంట్ అధారిటీచే జారీ చేయబడిన సర్టిఫికేట్‌ను లేక బ్యాంక్ గ్యారంటీను టెండరులో జతచర్యవలయును. విజయం లభించిన టెండరుదారుడు సెక్యూరిటీ డిపాజిట్ క్రింద రూ. 20,000 టెండరు అంగీకరించిన ఒక వారంలోపుగా చెల్లించవలెను. అలాగే సెక్యూరిటీ డిపాజిట్‌లో 50 శాతంనకు ఒప్పుకొన్నంగా నిర్ణీత సమయములోగా చెల్లించుటకును, మిగతా 50 శాతమును ఈ ట్రాక్టుకు సంబంధించిన ప్రతి అనుమతింపబడిన బిల్లునుంచి 5 శాతం వంతు మినహాయించుటకు వీలు ఇవ్వబడినది.

అడ్వాన్స్‌డ్ ట్రయినింగ్ ఇన్‌స్టిట్యూట్ ఫర్ ఎలక్ట్రానిక్స్ అండ్ ప్రొసెస్ ఇన్‌స్ట్రుమెంటేషన్, హైదరాబాద్

**అంతర్జాతీయ కార్మిక సంస్థ నిర్వహింపబడే స్వీడిష్ అంతర్జాతీయ అభివృద్ధిసంస్థ సహకారంగల ఒక ప్రాజెక

వైద్యము

[illegible] బ్రు' రోగంకు ఆశాజ్యోతి! 25 స్పెషల్ సోప్టేజీ వంపితే వివరం ! శ్రీ విజయ చికిత్సాలయము, తెనాలి—522 201.

ట్రెయినింగ్

టీచర్స్ ట్రెయినింగ్: సెకండరీ గేడ్ పర్సరీ. B Ed., / M. Ed. (సెంటర్: గుంటూరు) పోస్టల్/వోర్ల్ శిక్షణ. ప్రాస్పెక్టస్ రు.4 - ప్రసాద్ కాలేజ్ కాలేజీ, గుంటూరు—6. (ఫోన్: 25520)

ట్రావెల్ ఏజెంట్ల మోసానికి గురైన భారతీయులు

అట్టావా, ఆగస్టు 2:

ఇటీవలి మాసాలలో వందలాది భారతీయులు కెనడాలో ప్రవేశిస్తున్నారు. తాము శరణార్థులమంటూ వలస వచ్చామని చెప్పి ఆశ్రయం కోరుతున్నారు. వారిలో చాలామంది సిక్కులు.

ఈ విషయం కెనడియన్ వలస విషయాల అధికారులు వెల్లడించారు. టోరంటో వాంకూవర్ విమానాశ్రయాల వద్దవారు దిగుతున్నారు. వెంటనే శరణార్థులుగా పరిగణించాలని దరఖాస్తు దాఖలు చేస్తారు. భారత్‌లో తమపై రకరకాల దమనకాండలు, వేధింపు సాగుతున్నాయని అందులో పేర్కొంటారు. ఖలిస్తాన్" ఉద్యమ సభ్యులమని చెప్పి తమప్రాణాలకే ముప్పు ఏర్పడుతోందని తెలుపుతారు.

కెనడియన్ వలస చట్టాలలో కొంత లోపం వున్నందున, ఆశ్రయం కోరేవారికి తాత్కాలిక వసతి అనుమతి పత్రాలు ప్రదిస్తారు. పైగా పని చేసుకునేందుకు అనుమతి పత్రాలుకూడా ఇస్తారు. ఈలోగా వారి దరఖాస్తులు ఉన్నతాధికారులవద్ద పరిశీలిస్తుంది.

అసలు వీరని ట్రావెల్ ఏజెంట్లు మోసగిస్తున్నారని వలసశాఖ ప్రతినిధి చెప్పారు. ఆ ఏజంట్లు వారివద్ద బాగా డబ్బు గుంజుతారు. కెనడాకు చేరుస్తామని హామీనిస్తారు. కానీ చివరకు స్వదేశానికి తిరుగు ప్రయాణం పట్టాల్సి వస్తుందని వారికి తెలియదు. వాంకూవర్‌లో దిగే వారిసంఖ్య ఎక్కువగా వుంటుంది. దాదాపు 1400 వుండవచ్చు. టోరంటోలో దిగేవారి సంఖ్య సుమారు ఇందులో సగం వుంటుంది. ఇంతకూ ఇలా వస్తున్నవారు చెప్పే కథలు నమ్మడానికి వీలులేకుండా వున్నాయని అధికారులు అంటున్నారు. వారుచేసే వాదనలకు తగిన బలం, ఆధారం లేవని ఇక్కడ భారతీయుల సహాయ సంఘం" సభ్యులు చెపుతున్నారు. తాత్కాలికంగా వారికి ఏవోపనులు యిక్కడ దొరుకుతపోయ్యటాయి.

—:o:—

రాజస్తాన్‌కు తక్షణ సహాయం రు. 10 కోట్లు

న్యూఢిల్లీ, ఆగస్టు 2:

రాజస్తాన్ వరద బాధిత ప్రాంతాలను విమానంలో వెళ్లి చూచిన కేంద్ర బృందం వెంటనే రు. 10 కోట్లు తాత్కాలిక సహాయాన్ని రాజస్తాన్‌కు మంజూరు చేయవలసిందిగా కేంద్రానికి సిఫారసు చేసింది.

50 వేల టన్నుల సిమెంట్, 4 లక్షల గొల్వనైజుడు రేకులు వరద బాధితుల సహాయార్థం కేటాయించాలని కూడా కేంద్ర బృందం సిఫార్సు చేసింది.

9 జిల్లాలలో 760 గ్రామాలు వానల వరదల వల్ల తెబ్బతిన్నాయని, 40 వేల కుటుంబాలు నిరాశ్రయులయ్యాయని కేంద్ర బృందం నాయకుడు శ్రీ ఎస్. పి. ముఖర్జీ చెప్పారు. నిన్నటి వరకు 77 మంది చనిపోయారని, 400 మంది జాడ తెలియడం లేదని ఆయన చెప్పారు.

పంజాబ్, హర్యానాల్లో పలు గ్రామాలు జల మయం

న్యూఢిల్లీ, ఆగస్టు 2:

వరదల మూలంగా పంజాబ్, హర్యానాలలో పలుగ్రామాలు జలమయ మయ్యాయి

పశ్చిమ యు. పి. లో గంగానది నీటి మట్టం ప్రమాద స్థాయిని దాటడంతో పరిస్థితి విషమంగా వుంది.

పంజాబ్‌లో 5 మంది చనిపోయారు. 7200 ఇళ్లు దెబ్బతిన్నాయి.

మా పాదాల క్రిందనే మంచినీటి సముద్రంవుంది

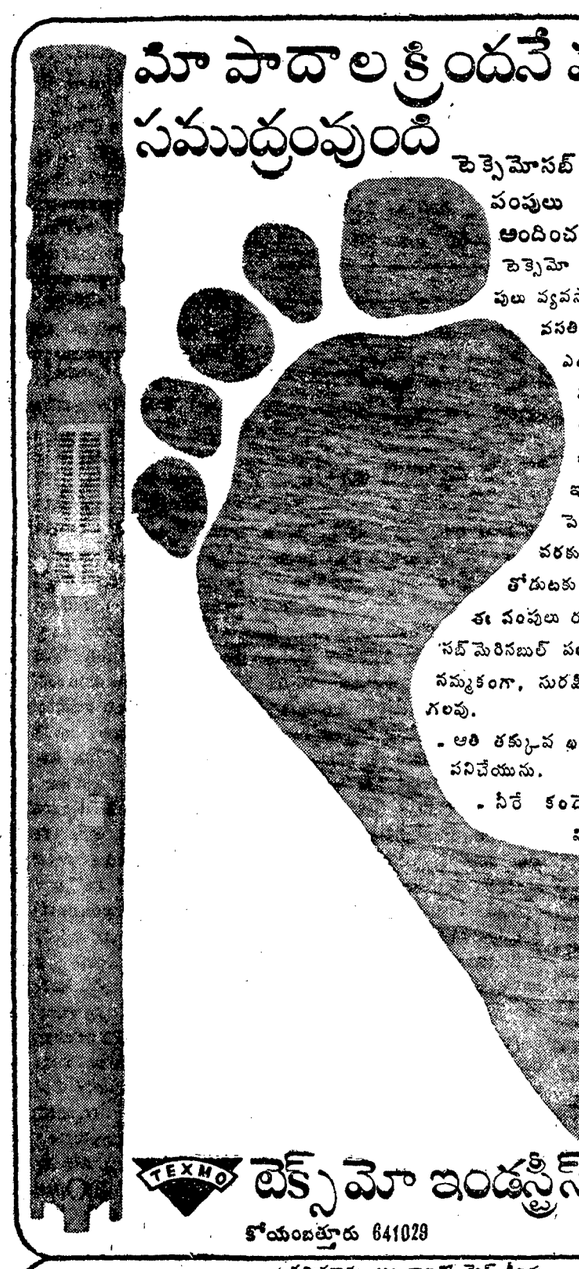

టెక్సెమోసబ్ మెర్సిబుల్ బోర్‌వెల్ పంపులు ఆ నీటిని మీకు అందించగలవు.

టెక్సెమో వెట్‌టైప్ సబ్‌మెర్సిబుల్ పంపులు వ్యవసాయానికి పరిశ్రమలకు గృహ వసతికి పరిందించిన నీటి సరఫరాకు ఎంతో అనువైనవి. ఈ పంపులు ముఖ్యముగా గొట్టపు బావులకు నిర్దేశింపబడినప్పటికి తరుచుగా నీటి ఒత్తిడి మారుతుండే ఇతర బావులకు, ఒత్తిడి శక్తిని పెంపొందించడానికి 300 మీటర్ల వరకు నిమిషానికి 2200 లీటర్లు తోడుటకు 50 HP మోటారు రేటింగుతో ఈ పంపులు రూపొందించ బడినవి టెక్సెమో సబ్‌మెరిసబుల్ పంపువల్ల క్రింది లాభాలు కలవు నమ్మకంగా, సురక్షితంగా ఉన్నతంగా పనిచేయగలవు.

- అతి తక్కువ ఖర్చుతో ఎక్కువ సమర్థవంతగా పనిచేయును.
- నీరే కందెన వేయునుగాన నిర్మహ ఖర్చులేవు నిశ్శబ్దంగా పనిచేయును

TEXMO టెక్స్‌మో ఇండస్ట్రీస్

కోయంబత్తూరు 641029

తమిళనాడు, ఆంధ్రాలలో మైన్ డీలర్లు

170 తంబు స్ట్రీట్, మద్రాసు-600001
255, వెస్ట్ మాడ వీధి, మదురై 625001
61, అరుణాచల అవరి స్ట్రీట్, సేలం-636001
82, వెస్టబొబ్బాట్ రోడ్, తిరువణ్ణామలై 620006
4-3-129 హిల్ వీధి, సికింద్రాబాద్-500003
12-4-2 పార్కురోడు విజయవాడ 520001
19-9-2 ప్రకాశం హైరోడు, చిత్తూరు ఆంధ్ర ప్ర 517001

కర్ణాటకకు డిస్ట్రిబ్యూటర్లు

సుకృత ఏజన్సీస్ 141 శాంతప్పరోడు ఎమ్. జె. సి. రోడ్ క్రాస్, బెంగుళూరు-560002

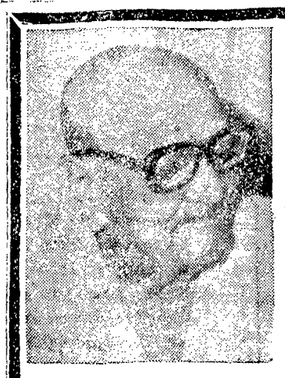

మా తండ్రిగారు

శ్రీ పర్వతనేని భూషయ్యా చౌదరి గారు

30-7-1981 వ తేదీ గురువారం ఉదయం స్వర్గస్థులైనారని తెలియజేయుటకు విచారిస్తున్నాము.

జననం: 5-8-1894.
మరణం: 30-7-1981

3-8-81 వ తేది సోమవారం రోజున విజయవాడ వన్‌టౌన్‌లోని రాజారంగయ్యఅప్పారావువీధిలో గల హిమాలయమహల్‌లో పెద్దకర్మ జరుగును.

గౌన తెలియపర్చడమైనది.

పర్వతనేని చంద్రశేఖరరావు, రామమోహనరావు
మల్లికార్జునరావు, మధుసూదనరావు

విజయవాడ, 31—7—1981 } శ్రీహరిరావు.

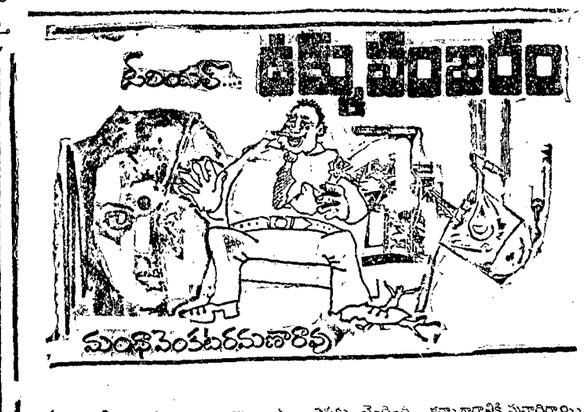

(నిన్నటి సంచిక తరువాయి)

ఇదిలా ఉండగా ఈ వర్కర్లని తమ గుప్పిట తెచ్చుకుందుకి యూనియనులు ఒక దానితో ఒకటి మరీ పోటీపడి, తమ శక్తి సామర్థ్యాలు నిరూపించుకుందుకి ప్రయత్నిస్తాయి. ఏ యూనియన్ ఎలాగైతే ప్లాంట్లో పనిని ఆపగలదో అదే అతి శక్తివంతమయిన యూనియన్ అన్నమాట. అంత శక్తి లేని యూనియనులు, కీలక స్థానాలలోని పని వారిని తమ కిందికి తెచ్చుకుందుకి ప్రయత్నిస్తాయి. మాట వరసకి స్టీల్‌ప్లాంట్ వర్కర్లని తెచ్చే, తీసుకువెళ్లే డ్రయివర్లని తమ గుప్పిట పెట్టుకున్న యూనియనుంది. మాటి మాటికీ డ్రయివర్లచేత స్ట్రయికు చేయిస్తానని బెదిరిస్తూ ఉంటుంది.

అలాగే లోకో డ్రయివర్లని గుప్పిట పెట్టుకుందుకీ, క్రేన్ ఆపరేటర్లని గుప్పిట పెట్టుకుందుకీ వివిధ యూనియనులు ప్రయత్నిస్తాయి.

నిజంగా అటువంటి ప్రమాదం ఏర్పడినప్పుడు రికగ్నైజ్డ్[గుర్తించబడ్డ] యూనియన్ ఉన్నా, ఈ యూనియన్లన్నీ సామంతవాలు, డైరెక్టుగా కాకపోయినా డిప్టీక్ లేబర్ ఆఫీసరు సమక్షములో జరపక తప్పదు. కలెక్టివ్ బార్గేనింగ్, అనగా మొత్తం వర్కర్ల తరపునకాని, ఒక యూనిట్‌లోని వర్కర్ల తరపు కాని మాట్లాడుతున్నామన్న యూనియన్ సంతనాలు అటపాలంటే ఆ యూనియన్‌ని మేనేజ్‌మెంట్ గుర్తిస్తుంది. ఆ యూనియన్‌కే అధిక వర్కర్ల సభ్యత్వం ఉన్నట్లు.

ఈ ప్లాంట్‌లో ఆరు యూనియన్లున్నాయి. ఒక్కొక్క యూనియనూ ఒక్కో రాజకీయ ముటాకి చెందింది. దివ్యూటీ లేబర్ కమిషనరు వద్దరు యూనియన్ల సభ్యత్వం వెరిఫై చేసి ఏ యూనియన్‌కి ఎక్కువ సభ్యత్వం ఉందో తేల్చి చెప్పాలి. ఆ యూనియన్‌ని మేనేజ్‌మెంట్ గుర్తిస్తుంది.

ఇప్పటివరకూ గుర్తించబడుతూ వస్తున్న స్టీల్ వర్కర్లీ యూనియన్‌కి వర్కర్ల మెంబర్‌షిప్ అట్టే లేదు. కానీ ఆ యూనియన్ ఇండియన్ నేషనల్ ట్రేడ్ యూనియన్ కాంగ్రెసుకు చెందటం వల్లా, అప్పుడు రాష్ట్రంలో కాంగ్రెసు ప్రభుత్వం ఉండడం వల్లా, వెరిఫికేషన్ లేకుండానే స్టీల్ వర్కర్లు యూనియన్‌కి గుర్తింపు యిచ్చేసేటుమే నేజ్‌మెంటుప్పుడు ప్రారంభమైన కొత్తలో—గుర్తింపు రెండేళ్లే ఉంటుంది. ప్రతి రెండేళ్లకి పొడిగిస్తూ వెళ్లాలి.

ఈసారి గుర్తింపు జరిగే వేళకి, వాం వ్యతిరేక యూనియన్ స్టీల్ ప్లాంట్ మజ్దూర్ యూనియన్ తమకు ఎక్కువమంది సభ్యులున్నారనీ తమని గుర్తించాలనీ అలజడి ప్రారంభించింది. ఈ యూనియన్ హింద్ మజ్దూర్ సభకు చెందింది. కర్మాగారానికి పునాదిరాయి పడ్డప్పటినుంచి ఉంది. ఎక్కువ సభ్యత్వం ఉన్నా ఎన్నో రాజకీయ కారణాలవల్ల ఇంతవరకూ దానికి గుర్తింపు దొరకలేదు. అందువల్ల ఆ యూనియన్ ఏధరాలు తీవ్రమైన అలజడి ప్రారంభించేరు. ఎన్నో జాగాలలో పనులు ఆపుతామని బెదిరించడం, 'గో—స్లో' అనగా అతి తాపీగా పనిచేయ్యటం ప్రారంభించేరు. ఆఫీసర్లని ఘెరావో చేయడం, చుట్టుముట్టడం, ప్రతి యూనిట్‌కీ తమ డిమాండ్లు పట్టికలివ్వడం ప్రారంభించేరు.

సమ్మె చెయ్యడం వర్కర్ల హక్కులలో ఒకటి. సమ్మెరీత్యా, దానికి ఇండస్ట్రియల్ డిస్ప్యూట్ ఏక్ట్‌లో కొన్నినియమాలూ, నిబంధనలూ ఉన్నాయి. ఈ సమ్మె చేయటం అన్న హక్కుని ఉపయోగిస్తామని వర్కర్లూ, వారి తరుపున యూనియనులూ బెదిరించడం తప్ప, ఉపయోగించడం జరగదు. సమ్మె ప్రారంభిస్తే అందువల్ల యూనియన్‌కీ, వర్కర్లకీ మేనేజ్‌మెంట్‌కీ కష్టమే తప్ప లాభం ఉండదు. సెటిల్‌మెంట్ జరిగినా ఎంతో అసంతృప్తి, వైషమ్యం మిగిలిపోతాయి. పబ్లిక్ సెక్టార్‌లో స్ట్రయికు నోటీసు ఇవ్వగానే కన్సిలియేషన్ ప్రారంభమయిపోతుంది. కన్సిలియేషన్ జరుగుతూ ఉండగా స్ట్రయికు వ్యాయమ్మతంకాదు. నోటీసు ఇవ్వకుండా స్ట్రయికు ఇల్లీగల్ (అన్యాయం) అవుతుంది.. నెల్లి రోజుల నోటీసు అని ఉంది. ఏరోజున స్ట్రయికు ప్రారంభిస్తాం అంటారో ఆ రోజుకిముందు స్ట్రయికు చెయ్య కూడదు స్ట్రయికు అన్యాయం అని ప్రభుత్వం ప్రకటిస్తే, వర్కర్లనీద మేనేజ్‌మెంట్ చ్యా తీసుకోవడమే కాకుండా, లాక్ అవుట్ అంటే వర్కర్లని పనికి రాకుండా కట్టడి చేయడం కూడా ఏ నోటీసులు ఇవ్వకుండా, అది చట్టబద్ధమైతే అవుతుంది.

ఘోరాలు పన్నే అదే ఆయుధం వాడేసాక, యూనియన్‌కి కాని వర్కర్లికి కాని ఆ ఆయుధం వల్లా ఎన్నో ఏళ్లకి కాని వాడడానికి వీలుకాదు. టాటా కంపెనీ, జమ్‌షెడ్‌పూర్‌లో అరవైలో అయిన స్ట్రయికువల్ల వర్కర్లకు కలిగిన అపార నష్టం వల్ల (వాలామంది ఉద్యోగాలు పోయేయి) మరో సమ్మె ఈనాటికి జరగలేదు.

సమ్మె చేసే ప్రమాదం ఉన్నా, సమ్మె ప్రారంభం అయినా, మేనేజ్‌మెంట్ వర్కర్లలో గ్రూపులు చేస్తుంది. ఎదుటి యూనియన్‌ని ప్రోత్సహించి సమ్మెని విరుస్తుంది. ప్రయివేట్ సంస్థ అయితే గూండాలని ఉపయోగిస్తుంది...

ఇప్పుడు స్టీల్ వర్కర్ల యూనియన్‌కీ, స్టీల్ మజ్దూర్ యూనియన్‌కి మధ్య ప్రచ్ఛన్న యుద్ధం జరుగుతోంది. ఇదివ్ పెరిగి జరుగబోతున్నది గుర్తింపు లేని మజ్దూర్ యూనియన్‌వారు.

(ఇంకా ఉంది)

స్థాపితం: 1911 ఫోన్: 32128 గ్రామ్స్: కరీంబీడీ

ఈద్ ముబారక్

మా అభిమానులు, డీలర్లు, డిస్ట్రిబ్యూటర్లు, స్నేహితులు మరియు శ్రేయోభిలాషులకు రంజాన్ పండుగసందర్భమున మా హృదయపూర్వక శుభాకాంక్షలు.

సంవత్సరములోని అన్ని రోజులకు, అన్ని సందర్భములకు

కరీం బీడీలు మరియు కరీం జూనియర్ బీడీలు

శ్రేష్ఠమైన పొగాకుతో శక్తిసామర్థ్యాలు గల వారి పర్యవేక్షణలో తయారుచేయబడినవి.

మేనేజ్‌మెంటు:

యం. జహీరుల్ హక్,

కరీంబీడీ ఫ్యాక్టరీ నెం. 1,

75, బేసిన్ బిడ్జి రోడ్, మద్రాసు-600 021.

ANDHRA PRADESH STATE LOTTERIES

ఆంధ్రప్రదేశ్ రాష్ట్ర లాటరీలు

పదిహేనురోజులకొక్కసారి

ప్రతినెలలో 8 మరియు 23 తేదీలలో

3 మొదటి బహుమతులు

రూ.100000

ఒక్కొక్కటి

మొత్తము బహుమతుల విలువ: రూ.6,00,000

బహుమతుల మొత్తము: 33.504

టికెట్ వెల రు 1/-

ఎం.వి.ఎస్.ప్రసాదరావు & కం.,

డైరెక్టర్ ఆఫ్ స్టేట్ లాటరీస్, మరియు డైరెక్టర్ ఆఫ్ కాలర్ మినింగ్, ఆంధ్రప్రదేశ్ ప్రభుత్వము, బంజారాహిల్స్, ఎమిగార్డ్, హైదరాబాద్-500 004.

ఊరుపడండి! నోడిమీటికెదకాపండి

భాగ్యలక్ష్మి

ఆంధ్రప్రదేశ్ రాష్ట్ర లాటరీ

ప్రతిరోజు రాత్రి 9-45 గంటలకు ఆకాశవాణి హైదరాబాద్/విజయవాడ వివిధభారతి కేంద్రములలో ప్రసారమయ్యే "తెలుగు నాటిక" వినండి.

కేరళ స్టేట్ లాటరీస్

No. Pub 150/Results/81/DSL Dated 29-7-1981

తేది 29—7—1981వ త్రికళా థియేటర్, త్రిప్పునితురు, ఎర్నాకులంజిల్లాలో జరిగిన కేరళ స్టేట్ లాటరీస్ 150వ డ్రా ఫలితములు :—

మొదటి బహుమతి రూ. 5,00,000 T 321504
రెండవ బహుమతి రూ. 1,00,000 S 209484
మూడవ బహుమతి రూ. 50,000 S 288855
నాల్గవ బహుమతి (2) రూ. 10,000 X 155184 V 336612
అయిదవ బహుమతి (5) రూ. 5,000

S	T	V	W	X
254805	357111	211499	130964	117158

ఆరవ బహుమతి (25) రూ. 1,000

126664	189957	269681	119793	116275
324726	329934	338094	271851	286066
192440	272025	327818	310307	211209
107924	171220	370018	191347	218219
369658	131218	194711	231112	216918

ఏడవ బహుమతి (50) రూ. 500

230859	103612	227927	215939	340752
228314	324101	228253	199692	170147
260941	176326	159060	299595	249397
207051	198368	356097	351573	166253
139779	337256	100264	304869	312812
142365	108715	251939	156457	312757
229889	174680	269231	212189	353860
276698	325516	334632	265254	278237
129862	109331	269010	181633	363588
171059	170909	317300	126862	235863

లక్కీబహుమతి రూ. 100 ఒక్కొక్కటి మూడు నంబ్రులలో అంతమగు అన్ని నెంబర్లకు:

504	504	504	504	504

లక్కీ బహుమతి రూ. 50 ఒక్కొక్కటి మూడు నంబ్రులలో అంతమగు అన్ని నెంబర్లకు :

484	484	484	484	484

కన్సోలేషన్ బహుమతి గెలుపొందిన నెంబర్లు

రూ. 2,000	ఒక్కొక్కటి	T 321503	T 321505	
రూ. 1,000	ఒక్కొక్కటి	S 209483	S 209485	
రూ. 500	ఒక్కొక్కటి	S 288854	S 288856	
రూ. 200	ఒక్కొక్కటి	X 155183	X 155185	
		V 336611	V 336613	

రూ. 100 ఒక్కొక్కటి

S	T	V	W	X
254804	357110	211498	130963	117157
254806	357112	211500	130965	117159

రూ. 50 ఒక్కొక్కటి

126663	189956	269680	119792	116274
126665	189958	269682	119794	116276
324725	329933	338093	271850	286065
324727	329935	338095	271852	286067
192439	272024	327817	310306	211208
192441	272026	327819	310308	211210
107923	171219	370017	191346	218218
107925	171221	370019	191348	218220
369657	131217	194710	231111	216917
369659	131219	194712	231113	216919

రూ. 25 ఒక్కొక్కటి

230858	103611	227926	215938	340751
230860	103613	227928	215940	340753
228313	324100	228252	199691	170146
228315	324102	228254	199693	170148
260940	176325	159059	299594	249396
260942	176327	159061	299596	249398
207050	198367	356096	351572	166252
207052	198369	356098	351574	166254
139778	337255	100263	304868	312811
139780	337257	100265	304870	312813
142364	108714	251938	156456	312756
142366	108716	251940	156458	312758
229888	174679	269230	212188	353859
229890	174681	269332	212190	353861
276697	325515	334631	265253	278236
276699	325517	334633	265255	278238
129861	109330	269009	181632	363587
129863	109332	269011	181634	363589
171058	170908	317299	126861	235862
171060	170910	317301	126863	235864

లక్కీ. బహుమతిపై 5 శాతం ఏజెంటు బహుమతిని రూ.100లు మరియు రూ.50లు లక్కీబహుమతి గెలుపొందిన టిక్కెట్లబహుమతినుండి మినహాయించబడును గెలుపొందిన టిక్కెట్లుదాఖలు చేయుటకు,బహుమతి తీసుకొనుటకు యితర అన్ని రూపములకు టిక్కెట్ల వెనుకవైపున చూడవలెను.

ఫలితాలను ప్రకటించుటలో విక్కిలి శ్రద్ధ తీసుకొనబడినది. అయినప్పటికి విజేతలు కేరళ ప్రభుత్వ గెజిట్‌లోతమ నెంబర్లను సరిచూసుకొనవలెను.

గరిష్ఠ సంఖ్యలో టిక్కెట్లు అమ్మినందుకు ఏజెంట్లు బహుమతికి అర్హులైన ఏజెంట్లు :

(1) బి.ఎస్.అగర్వాల్, న్యూ హౌటల్‌ప్యాలెస్, రవుండ్ సౌత్, త్రిచూర్— రూ. 2000 (2) ఎం.మహమ్మద్‌ఖాన్, లక్కీసెంటర్, ఈస్ట్‌పోర్ట్, త్రివేంద్రం— రూ. 1000 (3) వసుదేవ్‌రజని, నెం. 78/17వ క్రాస్ కెల్లారోడ్, బెంగళూరు— 53. రూ. 1000 (4) పి. విద్యాధరన్, మంజలాబేకరి, జెట్టిరోడ్, అలెపి రూ. 500 (5) కె.హెచ్.న టేల్, ఏ టేర్ ఏజెన్సీ, 1020— బి. రిక్రీరోడ్, ధన్ మతాల్ స్తంభము ఎదురుగా, అహమ్మదాబాద్—1— రూ.500 (6) ఎస్ ఆర్ ఆర్. దేవి, లక్ష్మీ ఏజెన్సీ, మెయిన్‌రోడ్, స్వీలాన్— రూ. 250 (7) మహాలక్ష్మీ హోల్, మెజిస్టిక్‌టాకీస్ ఎదురుగా, బెంగుళూరు—9— రూ. 250 (8) ఎం ఎస్ వసంత సుముగన్, సుమ లక్కీ సెంటర్, ఈస్ట్ జంక్షన్, అట్టింగల్— రూ 200 (9) వై. కె. అలియార్ కుంజు, స్టేషనరీ మర్చంట్, చామకాడ,క్విలాన్— రూ 200 (10) వి.పెన్సింగ్, మనోజభవన్, ఆలిండియారేడియోబాడ్గర, కలవూర్—రూ 200 (11) పి. టి. జోసన్, లక్కీ సెంటర్, చెంగనచెర్రి, రూ. 200 (12) ఎం శింగారం, కేరాప్ ఎం.వి.ఎస్.అల్వి, సులియంపీట్టిల్, తొడు పూజా— రూ. 200 (13) డి ఎ సువరుతన్, కైలాష్ క్వార్టర్సు, పేరుమరం, ఎస్. పౌర్—రూ.200 (14) ఆర్ కె.మహమ్మద్, లాటరీఏజెంట్—స్వరాజ్ రవుండ్, త్రిచూరు—1 రూ 200 (15) ఎస్.పురుషోత్తమన్, గెస్ట్‌హౌస్, రాబిన్‌సన్‌రోడ్, పాల్గాట్—రూ.200 (16)— పి. కుంజీతుకుట్టి, పి.ఎ.మలిప్పుర, వయా వాలంకులం— రూ. 200 (17) ఎం బాలన్— లక్‌విన్ ఏజెన్సీస్, పి.టి. రోడ్, బాదగం— రూ.200 (18) పి.కె. మహమ్మద్, పీకే ఏజన్సీస్, ఎన్. ఎం. రోడ్, కన్నూర్—1— రూ. 200

మా 151 వ డ్రాలో రూ. 5,00,000 తక 4252 బహుమతులలో దేనినైననూ తప్పక గెలవండి

టిక్కెట్లు A, B, C, D మరియు E సీరీస్‌లలో

డ్రా తేది : 21-8 1981

టిక్కెట్టు వెల: రూ. 2/ మా తమే.

Grams: KERLOT Phone: 65230/65193

మా ఓనం బంపర్ డ్రా తరువాత 151వ డ్రా వస్తుంది.

వివరములకు ఈ పేపరులో చూడండి.

కె. మాధవన్ పిళ్ళయ్,
డైరెక్టర్ ఆఫ్ స్టేట్ లాటరీస్, త్రివేంద్రం

దినఫలం

3 8 1981 సోమవారం

శు సం. 1903 - శ్రావణం - 12

* మేషం : శ్రద్ధాసక్తులతో వ్యాపార వ్యవహారాలు సాగించండి. ధనలబ్ధిల దినం. పత్రికా ప్రకటనకర్తలకు భారీ వ్యాపారమ్ములకు ఉత్తమ దినంగా పరిగణన ఉద్యోగంలో కొందరికు ప్రమోషన్ లభించే దినం.

* వృషభం : ఉన్నత చదువులకు ప్రాకు లాడేవారికి మేలు జరగనున్నదినం. ఆశించిన సీట్లు లభించే మార్గమున్నది. రాజకీయంగా చాలమందికి మేలు జరగనున్నది. ఆరోగ్య లోపం లేదు. కుటుంబాపందానికి అవకాశాలు ఏర్పడగలవు.

* మిథునం : ప్రయాణం చేయనున్నారు. రాజకీయంగా కొందరకు నీదో మేలు జరిగే మార్గమున్నది. అప్రయత్నంగా ధనలబ్ధి మనుకూడుతుంది. ప్రగతి అన్ని రంగాలలో ఈ రాశి జాతకులకు సంభవమని గ్రహించాలి.

* కర్కాటకం: మీ పనులు సులభంగా నెరవేరుతాయి. వ్యవసాయపుపనులు క్రమంగా నిర్వర్తింపబడనున్నారు. వ్యాపారంలో మాతవ ప్రయోగాలు చేయాలనే మీ సంకల్పం నెరవేరుతుంది.

* సింహం : దూర బంధువుల మండి నర్తనమాపం అందుతుంది. మాతవ విషయాలు తెలిసికొనటం జరిగే మార్గమున్నది. నీదో ఒక వ్యవహారం ఈ దినమే మధ్యవర్తిత్వం ద్వారా నెరవేరే అవకాశమున్నది.

* కన్య : ఉద్యోగంలో మేలు చేకూరగల దినం. రాజకీయంగా మేలు జరగటం క్రీడాపరిలో అవకాశం లభించడం. మాతవ విషయాలు తెలిసికోవటం. కొత్త ఉద్యోగాలకు ప్రయత్నాలు జరపటం గమనింపగలరు.

* తుల : వ్యాపారంలో ప్రగతి సాధించగలరు. బంధువర్గీయులతో. శుభకార్య వ్యవహారాలు గూర్చి ముచ్చటించగలరు. పోయిన వస్తువుల భోగట్టా తెలియనున్నది.

* వృశ్చికం: ఆవసరాలకు తగినంత డబ్బు అందుతుంది. తోటల మూలాన గృహముల వలన ఆదాయం లభించే మార్గమున్నది. ఇతరుల చేతిలో చిక్కుకున్న ధనం క్రమంగా ప్రాప్తించే మార్గమున్నది.

* ధనుస్సు : వ్యాపారంలో లోపంలేదు. క్రయవిక్రయాలలోలాభంచే మార్గమున్నది. నూతన వ్యవహారాలలో మీకు జోక్యం ఉంటుంది. అధిక విద్యకు ప్రాకులాడే వారికి విజయ సూచన గలదు.

* మకరం : చిత్రకళారంగంలో అనుభవం గడించిన వారికి అవకాశాలుంటాయి. మాతవంగా విదేశీయుల నిర్మాణ ప్రయత్నాలు చేసే వారికి పదవకాశాలుంటాయి.

* కుంభం : ప్రతి వ్యవహారంలో మీకు అనుకూలత గల దినం. ముఖ్యంగా రాజకీయవాదులకు నూతనావకాశములుండగలవు. కోర్టు వ్యవహారాలుంటే పరిష్కరింపబడుటకు అనుకూల దినం.

* మీనం : అన్ని రకాల వృద్ధికి పొగల దినం. వ్యాపార లాభం. వ్యవహారంలో అనుకూలం. కళాసాహిత్య రంగంలో లబ్ధి. రచనా విధానంలో నూతనావకాశాలు. సుఖ శాంతులకు. అవకాశం. బంధువులతో శుభకార్య విషయంగా సంభాషణల జరుపగల దినం. గ్రహించండి.

విద్వాన్ కోటసత్యరంగయ్యశాస్త్రి

గంటల పంచాంగం

శ్రీ దుర్ముఖి నామ సం. శ్రావణ శుద్ధ తదియ

1981 వ సం. ఆగస్టు 3 సోమవారం శుద్ధ తదియ ఉ. 6—45, పూ. వ. వ. 1—32. వర్జ్యం రా. 9—06 ం 10—47 కు.

1981 వ సం. ఆగస్టు 4 మంగళవారం శుద్ధ చవితి ఉ. 7—07, ఉ. వ. వ. 2—46, వర్జ్యం రా. 11—49 ం 1—33 కు.

డాక్టర్ కబుర్లు

పంచవర్ష ప్రణాళికలలో వైద్యపథకాలు-2

గత వారంలో పంచవర్ష ప్రణాళికలను రూపొందించడంలో ప్రస్తుతం ఉన్న లోటుపాట్లనుగురించి కంతవరకూ తెలుసుకున్నాము. అదే సందర్భంలో ఆరోగ్య పథకాలకి గాను ఏటేటా ఎక్కువ మొత్తం కేటాయించబడుతున్నప్పటికీ, అ మొత్తాన్ని కూడా మన ఆరోగ్య పథకాలు సమర్థవంతంగా వినియోగించలేకపోతున్నాయనీ కూడా తెలియజేశాను. వైద్య పథకాలకీ, జీవితాన్తో ఇవాలు జరుగుతున్నా పంచవర్ష ప్రణాళికలకి గల సంబంధాన్ని పరిశీద్దాం.

ప్రణాళికలనేవి ప్రజల పురోభివృద్ధికి గాను ఏర్పరచబడ్డ పథకాలు. వీటిని అక్షరాలా పాటించడంగా నిష్కర్షగా కార్యరూపానికి అమలు జరుపుతూ ఉంటుంది.

ఏ పథకాన్నైనా ప్రణాళికైనా ప్రజల ఆర్థిక సంక్షేమం పురోభివృద్ధి కొరకే కదా! అన్న రంగాలలోనూ ప్రజల పురోభివృద్ధికి తోడ్పడుటకు: నీట వసతి, గృహ వసతి, కనీస అవసరాలు, తగిన ఆహారం ఏలా అవసరమో వీటన్నిటని శక్తివంతంగా మనకూర్చుకోవడానికి ఆరోగ్య స్థితి కూడా అవసరమే కదా

గత వారాలలో వ్రాసిన వ్యాసాలను పై విషయాన్ని పరిశీలించి చూస్తే ఎంతో పథకాలకీ, ఆరోగ్య పథకాలకీ ఉన్న దగ్గర సంబంధం బోధపడుతుంది. పై విషయాన్ని క్రింద వివరిస్తాను:

మనదేశంలో పిల్లలకం ఎక్కువగా ఉంది. అందువల్ల విరక్తరోగాల ఎక్కువ (పదువు కోవటానికి అవకాశాలకోసం ఎదురుచూడటం) అందువల్ల ఉద్యోగావకాశాలు ఉండవు. ఒకవేళ ఉంటే చాలినంత డబ్బువచ్చేవిగా ఉండవు. అందువల్ల కొన్నిసార్లు శక్తి తగినంత మేరకు ఉండవు. పిష్టికాహారం లోపించడం వల్ల ఆరోగ్య క్షీణత ఏర్పడుతుంది. తరచూ రోగాలతో బాధపడవలసిన అవస్థ ఏర్పడుతుంది. రోగాలు ఎక్కువ అయినందువల్ల మరణాలు కూడా ఎక్కువ అవుతాయని వేరే చెప్పనక్కరలేదుగా.

ఈ మరణాలలో శిశుమరణాలు ఎక్కువ అని ఇదివరకు వ్రాసిన వ్యాసాలలోనూ తెలియజేశాను. ఇలా శిశు మరణాలన్నీ ఏర్పడిన లోటన్నను భర్తీ చేయడానికి ఎక్కువమంది పిల్లలను కనటం ద్వారా అర్థిక స్థితి విపరీతంగా అనేవిషయాలన్నీ వివరంగా తయారయి ఒకదానికి మరొకటి తోడై సమాజాన్ని వేడిండుటం జరుగుతున్నది.

ఈ విషయాలను పరిశీలిస్తే ఆరోగ్య పథకాలు మిగతా పురోభివృద్ధి పథకాలు సమస్వయించి నిర్వహించబడినప్పుడే సామాన్య ప్రజానికం పొందడుగు వేయగలదనే విషయం విదమవుతుంది.

వేరుపేరుగా ఈ పథకాలు అమలుపరచటం వల్ల అటు ప్రజలకీ యిటు అధికార వర్గానికీ ఏమాత్రమూ లాభం ఉండదు.

ప్రతి కుటుంబానికీ చాలినంత ఆర్థిక సదుపాయం ఉన్నప్పుడే తగినంత ఆహారం నిపించే పదుపాయాలు మొదలైనవి వారు సమకూర్చుకోగలిగి తత్ఫలితంగా ఆరోగ్య వంతమయిన జీవితాన్ని అనుభవించగలుతారు. పుట్టిన పిల్లలందరూ బ్రతుకుతారనే నమ్మకం తల్లిదండ్రులకు ఏర్పడగానే సమాజం తటతామే కుటుంబ పరిమితి ని తగ్గించటానికి ప్రయత్నిస్తారు. అలాగాకపోతే కోటాకోటి రూపాయల ఖర్చుతో నిర్వహించబడుతున్న కుటుంబ నియంత్రణ పథకం వల్ల ఎదురు చూడబడే లాభం ఉండదు.

— డా. కె. వెంకటేశ్వరరావు.

హరిజన బాలునికి ఆరేళ్ళ వెట్టి చాకిరీనుండి విముక్తి

హైదరాబాదు, ఆగస్టు 2:

ఆంధ్రప్రదేశ్ షెడ్యూల్ కులాలసంక్షేమ సంఘం పుణ్యమా అని ఒక హరిజనబాలునికి వెట్టిచాకిరీ నుండి విముక్తి లభించింది.

ఈ బాలుడు రంగారెడ్డిజిల్లా చందాపేట గ్రామ వాస్తవ్యుడైన షెడ్యూల్ కులానికి చెందిన శ్రీ పి. జంగయ్యకుమారుడు. పేరు శ్రీనివాసరావు. అరేళ్ళపాటు అతనిజాడ తెలియదు. చివరకు అతడు మెదక్ జిల్లా తేళ్ళపూర్ గ్రామంలో శ్రీ ఉప్పరపల్లి అనంత రెడ్డి ఇంట్లో వెట్టి చాకిరీ చేస్తున్నట్లు తెలియవచ్చింది. ఆ బాలుని తల్లిదండ్రులు పత్రికలద్వారా విన్నారు.

బాలుని తల్లి అన్నయ్య ఇతర బంధువులు, ఆంజనరెడ్డి వద్దకు వెళ్ళి బాలునివదిలి పెట్టవలసిందిగా కోరారు. అతడు దానికి ఒప్పుకోలేదు. సరికదా బాలుని తల్లిని నానా మాటలు అని అవమానించడంతో లబల్లి ఆంధ్రప్రదేశ్ షెడ్యూల్ కులాల సంక్షేమ సంఘానికి విన్నవించుకున్నది. సంఘం వెంటనే రంగంలోకి దిగింది. ఆటువంటి వ్యవహారాలను చూసే డిప్యూటీ ఇన్స్పెక్టర్ జనరల్ ఆఫ్ పోలీసువద్దకు వెళ్లి బాలుని విడిపించవలసిందిగా కోరింది. కాని అధికారి ఏమాత్రం పట్టించుకోలేదు.

ఇంకచేసేది లేక సంఘం ప్రధానకార్యదర్శి పోలీసు డైరక్టర్ జనరల్ శ్రీ పి. నారాయణరావుకు, సాంఘిక సంక్షేమ శాఖ కార్యదర్శి శ్రీ కె. ఆర్. వేణుగోపాల్‌కు, ఈ విషయాన్ని విన్నవించారు. శ్రీ వేణుగోపాల్ శ్రద్ధ తీసుకుని పోలీసులు మెదక్ జిల్లా కలెక్టరుతో మాట్లాడారు. కలెక్టరు వెంటనే ఆ బాలునికి వెట్టిచాకిరీ నుండి విముక్తి కలిగించారు. అటుపిమ్మట సంగారెడ్డిలోని సాంఘిక సంక్షేమ హాస్టల్‌లో చేర్చారు.

ఈ విషయంలో వెంటనే చర్యలు కున్నందుకు సంఘం అధికారులకు ధన్యవాదాలు తెల్పుతున్నది. ఇటువంటి పుసరావృతం కాకుండా క్రిమినల్ కేసుపెట్టి అనంతగట్టుపై తగు చర్య తీసుకోవాలని సంఘం ప్రభుత్వానికి విజ్ఞప్తి చేస్తున్నది.

సంజయ్ - రాజులు

అయ్యా, రాక్టర్ యలమంచిలి శివాజీగారి "రాజకీయ రంగంలో రాజీవ్‌గాంధి వ్యాసం ఆంధ్రపత్రిక జూలై 8 ప్రాంతీయంగా ఉంది. రాజీవ్‌గాంధి యొక్క రాజకీయ రంగ ప్రవేశ పూర్వాపరాలను చక్కగా వివరించారు శివాజీగారు.

సంజయ్‌గాంధి మరణానంతరం, రాజకీయరంగ ప్రవేశంపై రాజీవ్‌గాంధిని కొందరు పరోక్షంగా అడిగితే తనకు రాజకీయాలు తెలియవని అందుచేత రాజకీయాలలో ప్రవేశించేదీ లేదని ఖచ్చితంగా చెప్పిన రాజీవ్ గాంధి ఇంత హటాత్తుగా రాజకీయాలలోనికి ప్రవేశించడం వెనుక ఏదో పరమార్థం ఉందన్నది సత్యసత్యం. పరమార్థం ఏమిటో తెలుసుకోలేని అవివేకులు కాదు ప్రజలు.

అంతవరకు తనకు [illegible] తెలియనన్న రాజీవ్‌గాంధి అమేథి లోక్‌సభ నియోజకవర్గం నుంచి ఉప ఎన్నికకు నామినేషన్ దాఖలు చేసిన మొదటేట నేత్రతి వక్తలపై ఆరోపణలు చేయడం ప్రారంభించారు. రాజీవ్‌గాంధి రాజకీయాలలో ప్రవేశించడంలో తన ప్రమేయం లేదన్న శ్రీమతిగాంధి మాటలు హాస్యాస్పదంగా ఉన్నాయి. అంతేకాక అమేథి లోక్‌సభ నియోజకవర్గం ఉప ఎన్నికల సమయంలో ప్రధాన మంత్రి శ్రీమతిగాంధి రాజీవ్‌గాంధి తరపున ప్రచారం చేయడం ఎదవికే వచ్చు తెచ్చే విధంగా ఉంది. లోక్‌సభ ఉప ఎన్నికలలో ప్రధానమంత్రి స్వయంగా ఎన్నికల ప్రచారంలో పాల్గొనడం సాంప్రదాయ విరుద్ధం. అందుకుఅనో 'తాను ప్రధాన మంత్రిగా కాక రాజీవ్‌గాంధి తల్లిగా మాత్రమే ఎన్నికల ప్రచారంలో పాల్గొన్నానని తన చర్యను సమర్థించుకోవడం ప్రజలను వంచ్య పెట్టడానికి చేసిన ప్రయత్నంమాత్రమే

రాజకీయాలలో అంతకు ముందు 'అ, ఆలు తెలియనివ్యక్తి, అనుభవంలేని వ్యక్తి, ఆ నియోజకవర్గపు ప్రజలకుకార్యకర్తగానీ లేక మరొక విధంగానీ అంతకుముందు ఎట్టి సేవలు చేయనివ్యక్తి— రాజీవ్‌గాంధి లక్షాధిక మెజారిటీతో— ఇతర అభ్యర్థుల డిపాజిట్లు గల్లంతుచేసి, అంతకుముందు అది నియోజకవర్గంలో తన తమ్ముడు సంజయ్‌గాంధి సాధించిన మెజారిటీకంటే అధికంగా గెలుపొందడం ఈ సందర్భంలో ఎంతైనా గమనార్హం. సంజయ్ గాంధి అకాల మరణం పాలయ్యాడనే ఒక విధమైన సానుభూతితోనా లేక ప్రధాన మంత్రి కుమారుడనే భయంతో [భయంతో] రాజీవ్‌ను అంత మెజారిటీతో గెలిపించారా ఆ నియోజకవర్గపు వోటర్లు ?

మెదక్ నియోజకవర్గం నుంచి ఎన్నికైన ప్రధాన మంత్రి శ్రీమతిగాంధి,అమేథి నియోజకవర్గం నుండి ఎన్నికైన రాజీవ్ గాంధి ఆ రెండు నియోజకవర్గాల పట్ల పక్షపాతం చూపిస్తున్నారు. శ్రీమతిగాంధి లోగడ మెదక్ బిల్లును సంబంధించి అజిల్లా వెనుకబడి ఉన్నదని [అప్పటి వరకు ఆ సంగతి ఆమెకు తెలియదు కాబోలు: అజిల్లా! అభివృద్ధికి ఏర్పాట్లు చేయించడం జరగింది అలాగే ఇపుడు రాజీవ్‌గాంధి అమేథిని అభివృద్ధి చేయడానికి కృషి చేస్తానంటున్నారు. దేశంలో ఆ రెండు ప్రాంతాలు మాత్రమేనా వెనుకబడి ఉన్నవి దేశంలో ఎన్నో వెనుకబడిన ప్రాంతాలుండగా వాటి అభివృద్ధి గురించి మాట్లాడకుండా [illegible] ప్రాంతాల గురించే ప్రత్యేకం కృషి చేస్తానన్నడం పార్టీలు రాజకీయ పక్షపాతంచూపడం కాకపోతే మరేమిటి ?

ఈ సమితుల భరతదేశాన్ని, శివాజీ గారన్నట్లు, ఏ జయల్‌సింగ్‌కో, వి. పి. వి. నరసింహారావుకో లేక మరెవరికో శ్రీమతి గాంధి అప్పజెబుతారనుకోవడం అవివేకం. అంతటి అవివేకులు కాదు శ్రీమతి గాంధి. వంశ పారంపర్య పాలన ప్రవేశపెట్టే ప్రయత్నంలో ఒకభాగం రాజీవ్‌గాంధి రాజకీయరంగ ప్రవేశం. శ్రీమతి గాంధి ఎంత కాదని అంటున్నప్పటికి ఇది నిస్సందేహమైన విషయం. "నేటి రాజీవ్ గాంధి రేపటి భరత ప్రధాని."

టి. వి. శ్రీనివాసరావు, టి. సత్యప్రసాదరావు, అండలూరు, భీమవరం తాలూకా, [ప.గ] 534240.

కోరిక

అయ్యా, శ్రీ పి. వి. నరసింహారావు ముఖ్యమంత్రిగా ఉన్నప్పుడు ఇక్కడ జూనియర్ కళాశాల ఉన్నప్పటికీ పాల్గొనిన సందర్భంలో ఇక్కడ డిగ్రీ కళాశాల అవసరమని చెప్పారు. అప్పటి నుండి మారుతున్న ఏ ముఖ్యమంత్రి అయిన [illegible] కపోతారా? అని స్థానిక [illegible] ప్రజలు ఆశ పెట్టుకున్నారు. కాని వారి ఆశలు వమ్ముఅయిపోయినాయి. విద్యార్థులు డిగ్రీ కళాశాల స్థాయి విద్యాభ్యాసమునకై ఎక్కడికో పోలేనిన పరిస్థితి ఏర్పడింది. ధరల పెరుగుదలతో ఒక సామాన్యుడు, ఒక ఉద్యోగి బ్రతకడం దుర్లభమైనది. [illegible] ఈ లోటుల్లోనే పై చదువులకై ఇతర స్థలాలకు పంపలేక తమ పిల్లల చదువును ఆపేస్తున్నారు. కిందటి వీరి సమావేశం పట్టదు దాటింది. ఇప్పటి స్థానిక జూనియర్ కళాశాల విద్యార్థులు తేది 3.7.81 నాడు తరగతులను బహిష్కరించి స్థానిక వ్యాపారుల సహకారంతో పుస్తకాలు పెద్దపల్లి బంద్ చేసినారు. ఇది స్థానిక పెద్ద సమస్యగా మారకముందే పురప్రముఖుల, ప్రభుత్వము వీరి కోరిక పట్ల జవాబు కావాలని విద్యార్థుల కోరుచున్నారు.

ఎం. ఏ. రహీమ్, పెద్దపల్లి విద్యార్థి సంఘం, 2.6.27.1, నల్ల పోచమ్మ వీధి, పెద్దపల్లి, (కరీంనగర్) 505 172.

7 వ తరగతి లెక్కలు

అయ్యా, ఏడవ తరగతి గణితశాస్త్రము వెలువడింది. ఆ పుస్తకము చూచునదే ఉపాధ్యాయులకు శిక్షణ పొందినారు. ప్రస్తుత చదువుతున్న ఏడవతరగతి పిల్లలు 11,12 సంవత్సరములవారు. వారు [illegible] దనుకుందాము. ఈ గణిత శాస్త్ర పాఠము సంవత్సరమంతా గా 6వతరగతిలోనే యుండుదన పిల్లలకు కొంత పునాది యుండును. కాని ఈ సంవత్సరము పుస్తకము చూసినదే. పిల్లలు భయపడుచున్నారు. మరియు అభ్యాసము 1లో 21 నుండి 32 వరకు కలగాపులగుగా లెక్కలు ఇవ్వబడినవి. ఉపాధ్యాయులు పిల్లలకు విశదపరచుటకు, పెట్టుబడి, కాలము పని కాలము, దూరము వర్తమానములకు కమ్యూన్, ప్రక్షిప్తీ ఒకేదిగ్గా చెప్పారా ? 9వ తరగతి, 10వ తరగతిలో ఉన్న లెక్కలు 7వ తరగతిలో వ్రాయబడియున్నవి. పిల్లల తెలివి 3 సంవత్సరములు పైకి ఎదగకయున్నది. 12 సం.ల పిల్లలు 10వ తరగతిలెక్కలు నేర్చుకోరా ? బలవంతముగా కుక్కిన వారు మెదడు ఏమగును ? పోయిన సంవత్సరము గణితములో బీజగణితము ప్రారంభమయినది. అట్టి పిల్లలకు ఈ సంవత్సరము ఘాతాలు, ఘాతాంకాలు సంకేత ఉపయోగము ఎట్లు తెలియును. దేశాగణితములో సరళరేఖ గీచుటలేని వారికి, త్రిభుజ నిర్మాణము, సమిశ్రిత రేఖలు, చతుర్భుజాలు, సమాంతర చతుర్భుజము ధర్మాల నిర్మాణము [10వ తరగతిలో ఇప్పుడు నేర్పబడునవి] నిర్మించగలరా? పుస్తకములో ఏ లెక్కలు పట్టుపట్టబడుటకు వలసినగలవు. మరియు మామిడి లెక్కల మాదిరికి అభ్యాసములో ఇచ్చిన లెక్కలులేవు. ఏది పట్టుపని ఎట్లు నేర్పవలయునో ఉపాధ్యాయులకే అర్థమగుటలేదు. మరియు సెకండరీ ఉపాధ్యాయులేదు, ప్రాథమికోన్నత పాఠశాలలు తడుపుతున్నారు, ప్రాథమికోన్నత పాఠశాలలు గూర్చిగాని, సాంఖ్యక శాస్త్రము వారు నేర్పలేరు. పిల్లలకు ఎట్లు బోధించగలరు మొత్తమునకు 7వ తరగతి పిల్లలకున్నప్పటికు చాలా కష్టముగా ఉన్నది. కావున విద్యాశాఖాధికారులు ఈ పుస్తకమును పరిశీలించి చూచి పాఠ్యాంశములు తగ్గించవలసినదని కోరుచున్నాను. 7వ తరగతిలో పిల్లలకు ఈ పుస్తకము పెట్టుట సమంజసముగా లేదని అందరు భావిస్తున్నారు.

సంపత్‌కుమార్, ప్రత్యేక పరిశోధకుడు ట్రంకుండ్డ, నెల్లూరు.

వినతిపత్రం

అయ్యా, దేశ స్వాతంత్ర్య పోరాటంలో పాల్గొన్న స్వాతంత్ర్యయోధులు, వారి కుటుంబసభ్యులు పడుచున్న ఇక్కట్లు గురించి అందు నివిత్తమై కేంద్ర, రాష్ట్ర ప్రభుత్వములు తీసికొనవలసిన చర్యల గురించి నేను 1972 లోనే ఒక వినతిపత్రము తయారుచేసి దేశనాయకులకు, వివిధభారత అధ్యక్షులకు, రాష్ట్ర మంత్రులకు పంపియుంటిని. అందుకనా ఎప్పటికా పట్టించుకోనప్పటికి ఈ విషయమై శ్రీ సుబ్బారావుగారు అవిరత కృషి చేయుచూ,చివరకు స్వాతంత్ర్యయోధుడు,పార్లమెంటుసభ్యుడైన శ్రీ రాజారామతాలశాస్త్రి ద్వారా స్వాతంత్ర్యయోధులసంఘం 19.3.80న పార్లమెంటులో ప్రశ్నలద్వారా ప్రధానమంత్రి శ్రీమతి ఇందిరాగాంధి దృష్టికి తీసికొనివచ్చినారు. సభలో అవి తగు రీతులలో యోధుల వర్గీకరణలు మెరుగు పరచుటకు అవసరమైన చర్యలు తీసుకొంటు నని వాగ్దానము చేసియున్నారు. అందు మీదట శ్రీ సుబ్బారావు శ్రీ రాజారామతాలశాస్త్రి సహకారంతో తన వినతిపత్రమును శ్రీమతి ఇందిరాగాంధికి పంపినారు. దానిపై ఆమె శ్రీ సుబ్బారావు వినతిపత్రములో లక్ష్యంచిన కొన్నింటిని పరిశీలించ వలసినదని దేశీయాంగ మంత్రి శ్రీ జైల్ సింగ్‌ను ఆదేశించినట్లు శ్రీ శాస్త్రికీలమైన సమాధానము పంపినారు. తరువాత జూన్ నెలలో దేశీయాంగ శాఖవారు వినతిపత్రములోని అంశములను వివిధ ప్రభుత్వ శాఖలకు, ఆంధ్రప్రదేశ్ ప్రభుత్వానికు తెలియపరచుచూ వానిపై తగు చర్య తీసుకోవలసినదిగా ఆదేశించినారు. కాని ఇంతవరకు ఏ ప్రభుత్వ శాఖనూ శ్రద్ధ చూపలేదు. అందువలన నిరాశ చెందకుండా శ్రీ సుబ్బారావుగారు వినతి పత్రమును ఇంకొక వంద మంది పార్లమెంటు సభ్యులకు, ఆంధ్రప్రదేశ్ శాసన సభ్యులకు పంపి యీ స్వాతంత్ర్యయోధుల కోర్కెల సాధ్యాసాధ్యాలను నివిత్తము కృషి చేయుటకు సిద్ధగావిజ్ఞప్తి చేయుచున్నారు. సమస్త గౌరవనీయ భారత స్వాతంత్ర్యయోధుల సమిష్టి కృషి చేయుచున్నారు. ఈ సమస్య మన రాష్ట్ర ముఖ్యమంత్రి శ్రీ అంజయ్యగారు భట్టం శ్రీరామమూర్తిగారు మన ఆంధ్ర పార్లమెంటు సభ్యులకు రాష్ట్ర మంత్రులకు పార్టీలకు పార్టీలకు కాకుండా ఇరువురు స్వాతంత్ర్యయోధుల బిడ్డల విషయమై మొట్టమొదటి నుంచియు నిర్లక్ష్య భావాలు కనిపించు చున్నందులకు స్వాతంత్ర్యయోధులందరు చింతిస్తున్నారు.

అలేఖ్య వెంకటసుబ్బారావు, స్వాతంత్ర్య యోధుడు, పకాం అనంతపర్తి [టా.గ]

వంతెనని గురించి

అయ్యా, మా మూరమండ గ్రామము నుండి వుండేపేట పోవు దారిలో మూడు వంతెనలు ప్రమాద కరముగా గతిలో వస్తులో ఉండి ప్రయాణము చేయుచున్న వాహనములకు జనులకు ఇటుకము కల్గించుచున్నవి. అచ్చటి రాత్రిళ్లు కనబడుటకు ప్రమాద సూచికలు ఏమియును లేవు. వంతెనల ముందు మాత్రము "వంతెన ప్రమాదముగా వున్నది" అను పొచ్చరిక మాత్రము నందత్సరము నుండి దర్శనమిచ్చును. కాని దానిని ప్రభుత్వము వారు గాని, ఆయా గ్రామ పంచాయితీ వారు గాని వాటిని పునర్నిర్మించుట లేదు.

టి. సుబ్రహ్మణం, సత్తిరాజుగారి కుమారుడు, ముమ్మిడి వరూ కడియం, [టా.గ.]

మనవి

అయ్యా, 'మహిళా [illegible]' పాల్గొని పోదరియాణులు ఏదో [illegible] పోటో ప్రచురింపబడాలనే తపన తోనే పాల్గొంటున్నారు. అదీ కాకుండ 11—12. సం.ల మధ్యగల బాలికలు వరకట్నాలు వర్షాంతర వివాహాలు, ప్రేమ వివాహాలు గురించి అనుభవం ఉన్నట్లు వ్రాస్తున్నారు. అలా కాకుండా అనుభవజ్ఞుల నుండి అభిప్రాయాలను సేకరించడం ఉత్తమం' అని. ఈ లేఖ ద్వారా మనవి చేసుకొంటున్నాను.

గుత్తుల వెంకటేశ్వరరావు, రావుల వెరువు. అమలాపురం తాలూకా, —533201

ఇంటర్ విద్యార్థుల విజ్ఞప్తి

అయ్యా, మన ప్రభుత్వము ప్రతి సంవత్సరము పేల్ అయిన విద్యార్థికి 5 లేక 10 మార్కులు గ్రేస్ యిచ్చి వారిని పాస్ చేస్తుంది. ఈ మార్కులకు సంబంధించి ప్రభుత్వము తొందరలో ఒక నిర్ణయం తీసుకోవలసి వుంది. ఒక విద్యార్థి పరీక్షలలో మొదటసంవత్సరమందు కొన్ని పేపర్లు రెండవ సంవత్సరము అన్ని పేపర్లు వ్రాసి యుండిరనుకో. ఆ సమయములో అతనికు రెండవ సంవత్సరములో అన్నిపేపర్లు పాసు అయియుండి మొట్టమొదటి సంవత్సరము ఏ పేపర్లోనైన పాసుకాని ఎడల ప్రభుత్వము అతనికిలేని పేపర్లకు గ్రేస్ మార్కులు వేసి పాస్ చేయాలని విద్యార్థులు అభ్యర్థిస్తున్నారు.

ఇ. టి. రవీంద్రనాథ్, ఛానల్ స్ట్రీట్ విధి 4—1—143, హిందూపురం.

స్వంత ఇళ్లు లేక

స్వంత ఇళ్లు లేక
లద్దె ఇళ్లతో అవస్థపడే
సామాన్య ఉద్యోగులకు సంతోషంగా
స్వంత ఇంటిపథకాలు ప్రవేశపెట్టి
ప్రజాక్షేమమే మీక్షేమంగా భావించి
ఆంధ్రప్రదేశను
అభ్యుదయపథంలో నడిపించే
మామంచి ముఖ్యమంత్రి
శ్రీ అంజయ్యగారూ అంటుకోండ
నా అభినందనలు !

ఎల్.సి. చంద్ర, జర్నలిస్ట్, సబ్‌స్టేషన్ క్వార్టర్స్, ధర్మవరం—515672.

మరొ మహాతుడు

అయ్యా, సంజయ్ ప్రథమ వర్ధంతి సందర్భమున ప్రత్యేక టివి లాబీల్లో విడుదల చేసి సంజయ్‌ను స్వజాతీయ నాయకులతో పోల్చుటా కాంగ్రెస్ నాయకులు చేస్తున్న భజన చూస్తుంటే పట్టలేక నిలువుకోలేటానికే వీరు ఇంత మూడభక్తిని ప్రదర్శిస్తున్నారనే అనుమానం కలుగకమానదు. స్వాతంత్ర్యం సంపాదించిన జాతీయ నాయకులతో సామాన్య పార్లమెంట్ మెంబరు అయిన సంజయ్‌ను పోల్చుటన్నాడంటే వారు ఎంత అజ్ఞానులుగా ప్రవర్తిస్తున్నారో వూహించుకోవచ్చు. అధికారం తమ చేతుల్లో వుంది కదా అని సంజయ్ తపాలా బిళ్ల వేసినా, సంజయ్ నాణెం ముద్రించినా, సంజయ్ చలనచిత్రం తీసినా సంజయ్‌ను భారత ప్రజలు ఎన్నికే జాతీయ నాయకునిగా నిర్ణయించరు.

బాబూ వెంకట్, కురెళ్లపాడు,ఏలూరు తాలూకా [ప.గ]

వసతిగృహం

అయ్యా, చిత్తూరు జిల్లా మదనపల్లి తాలూకాకు చెందిన బీరంగి కొత్తకోట మదనపల్లి తలుపాల అంటుటది ఈగ్రామంలో సుమారు 28 ఏండ్ల క్రితం ఉచిత పాటశాల స్థాపించబడింది విద్యార్థుల సంఖ్య అధికం ఉండగా పెరిగి ఈనాటికి దాదాపు 800 మంది బాల బాలికలు ఉన్నారు. ప్రాథమిక పాటశాలలు ఉన్నాయితో కూడ మూడు ఉన్నవి ఇరుకులోనూ విద్యార్థుల సంఖ్యలు కలిగియు ఇళ్లల్లో ఈ గ్రామంలో విద్యాభివృద్ధి కొనసాగుతున్నా విద్యార్థులకు సరి లేని వసతి కల్పించబడకపోవడం విచారకరం. ఉన్నత పాటశాలలో ప్రతి సంవత్సరం చుట్టుప్రక్కల పది, పన్నెండు ఎల్లల నుండి విద్యార్థులు వచ్చి చేరుతుంటారు తరగతి గదులకు తగినంత వసతి లేకపోవడం ఇక్కడ పొట్టకూటి కొరకుగాను, గ్రామం ఇంత గ్రామానికి ఒక వసతి గృహం లేకపోవడం శోచనీయం. పాటశాలయందు స్థానికులను, చుట్టు ఉన్న ఎల్లలలోపల కల విద్యార్థులలో పరిజన, గిరిజనులు ఆర్థికంగా మెరుగుపడినవారు ఎంతో స్వల్పం. రూము బాడుగలు, భోజనపు ఖర్చులు భరించడం వారికి సాధ్యం కాని పని. ఈ దృష్టితో శ్రమకు వోర్చి చదువుకై మండలపల్లెకు వెళుదామంటే అక్కడ పాటశాలల్లో వసతి గృహాలలో సీటు దొరుకుతుందన్న నమ్మకంలేదు విద్యార్థులకు సంబంధించిన ఈ సమస్యను ఎవ్వరూ ఆలోచించడం లేదు బలహీన వర్గాలను పైకి తేవాలన్న ధ్యేయంగల ప్రభుత్వం యిటువంటి బీద విద్యార్థుల బాగుకుదలను గుర్తించి వారికి కొత్తకోట గ్రామంలో భోజన వసతి గృహం ఏర్పాటు చేసే అవసరం ఎంతయినా ఉంది.

సంపతికోట హుసేన్‌ఖాన్, 8—55, స్థంభావీధి, బీరంగికొత్తకోట, మదనపల్లె తాలూకా (చిత్తూరు)

రాతుల ఇబ్బంది

అయ్యా, హిందూపురం తాలూకా శిరవరం హిందూపురం తనఖా బ్యాంకు వారు పనుళ్లకు గ్రామాలకు పోయి బస్సులు చేస్తూ రైతులకు ఇబ్బంది కల్గిస్తున్నారు. ప్రజలకు తిన తిండి లేదు. పశువులకు మేత లేదు. వర్షాలు లేవు గాన ప్రభుత్వమువారు బ్యాంకు బాకీ వసూలు వచ్చు వరకు నిలువుదల చేయవలెనని కోరుతున్నాము.

కె. సుబ్బరాయుడు, పర్వతపేట, శిరవరం (అనంతపురం).

మాడూరి సమస్య

[ఈ క్రింది మా వూరు సమస్య ఎందెందు వారందరికీ ఒక వెలలేని పాటు అంధ్రపత్రికి పంపుతాము. రికార్డాన్ని బట్టి విజయవాడ, హైదరాబాద్ టివిస్‌లలో ఏదో ఒకటి పంపగలవను. ఈ సమస్య పోస్టుకార్డులపై మాత్రమే వ్రాసి పంపగలరు.]

గోవిందవాడ

మా వూరికి మంచినీటికొరత ఉంది.

కె. సుందర రాజారావు, గోవిందవాడ, వయా చిదుపుకల్లు [అనంతపురం] 515870.

సంకిరెడ్డి పల్లి

మా వూరిలో గ్రంథాలయంలేదు.

కె. వెంటారెడ్డి, సంకిరెడ్డిపల్లి, పనపర్తి తాలూకా (మ. ప.)

పద్మనాభరాజపేట

ఇక్కడ పంచదార బాగా దొరకటం లేదు.

ఎం. వి. కృష్ణ, పద్మనాభం జాపేట, పులపర్తి పాడు, యలమంచిలి తాలూకా (విశాఖ).

సినిమారంగం

పి. శశిభూషణ్

"మా సినిమాటోగ్రఫీ పిడుగుపడ్డ కోపం మేం చిత్రాలను తీయవలసొస్తోంది మాకు పంపిణీ సంస్థ ఉన్నందువల్ల మా చిత్రాలను విడుదలవంతో బాగా ఎక్స్ప్లాయిట్ చేయడానికి వీలవుతోంది. అంతేగాని, ఈ స్టూడియో, డిస్ట్రిబ్యూషన్ సంస్థలు లేకపోతే నేపథ్యం ఈ చిత్ర విద్యాలయంలో ప్రవేశం ఉండేదాన్నికాను. రిమ్మక్రమ, ఎక్కువ. పరితం తక్కువ. పైగా ఈనేళ పబ్లిసిటులతోపాటు రచయితలు, దర్శకులు, సాంకేతిక నిపుణులందరూ చాలా బిజీగా ఉన్నారు. షెడ్యూల్స్ ప్లాన్ చేసుకోవటం కష్టమైతే, ప్లాన్ ప్రకారం చిత్రం పూర్తి చేయటం మరింత కష్టమవుతోంది కూలంకషంగా చర్చించి, చక్కని స్క్రిప్టు తయారు చేసేంత వోపిక, వ్యవధి రచయితలకు గాని, దర్శకులకు గాని, లేదు. అందుచేత, ఇతర భాషల్లో తయారైన చిత్రాల హక్కులను కొనుక్కోవలసి వస్తోంది. అన్నారు పర్వతనేని శశిభూషణ్. ఈయన విజయవాడలో 1952 సెప్టెంబరు 7న జన్మించారు విద్యార్థికుల [ఎం. కామ్].

ఈయన తొలుత డి. రామానాయుడు గారితో కలిసి తమిళంలో మధుర గీతం నిర్మించారు. ఇది విజయవంతమయిన చిత్రం కింద లెక్క. మద్రాసు, కోయంబతూరు, మధుర ప్రాంతాలలో పది వారాలకు పైగా ఆడింది తమిళనాడు ప్రభుత్వం అవార్డు కూడా యిచ్చింది. ఆ అవార్డు ఒక్కటే మాకు మిగిలింది. పిక్చర్ మీద వచ్చిన రాబడి అంతంత మాత్రమే అన్నారు శశిభూషణ్. ఆ తర్వాత ఈయన తి డి ప్రసాద్ [illegible] కలసి "అబ్బదమ్ములు సవాల్" [illegible] ఇది కుదరడం మంచి రిమేక్. స్టైలిష్‌గా నిర్మించిన చిత్రం "ఇద్దరూ ఇద్దరే" తదుపరి చిత్రం సీతే రాముడేతే [illegible] రిమేక్

ఈ రిమేక్ వల్ల [illegible] ఉంది. ఎంత ఇబ్బందులో మునిగి [illegible] కోవచ్చు కాని సాంఘిక చిత్రం కాక [illegible] అక్షన్ పిక్చరో అయితే, అంచనా మించి పోవచ్చు. అలాటి క్షణంలో పిక్చర్ నిండు తాంకోసం చేర్పులు, మార్పుల వల్ల నిజబిత్తో [illegible]

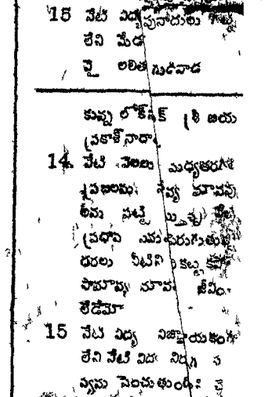

చిత్రం [illegible] వేసుకుందన్నారు శశిభూషణ్

ఇప్పుడు శ్రీపాలి స్టూడియోస్ [illegible] లిమిటెడ్ కోసం కొత్తగా ఒక చిత్రం [illegible] నాకి వన్నాలు చేసు న్నారు. భాగ్య [illegible] తమిళంలో తయారు చేసు న్న [illegible] ఏళు వాట్కల్" అనే చిత్రం అత్యద్భుత రూపొందుతూందని వెలిపి, హక్కు [illegible] కోవారు అన్నారు. 25 వరకు హైదరాబాదులో ఒక [illegible] లలో పూర్తవుతుంది చంద్రమోహన్, శరత్‌బాబు, రాధిక ముఖ్యపాత్రలు [illegible] ముళ్లపూడి సంభాషణలు, మహదేవన్ [illegible] బాలాజీ ఛాయతో బాపు దర్శకత్వం [illegible]

కిష్కింధా కాండ

—యామిజాల పద్మనాభ శాస్త్రి—

30 వ సర్గ

శుద్ధ్యర్థాస్యాలు తరువాతశోభాః
ప్రహర్షితా పాంసు సముత్థితాంగా
మదోత్కటాస్సంప్రతియుద్ధలుబ్ధా
వృషా శవాం మధ్యగతా వదంతి 38

శారద గుణము సంబంధముతో పెరిగిన రూప సంపద కలవై ఉత్సాహముతో ఉప్పొంగుతూ ధూళి క్రిమ్మిన ఒడళ్లతో మదించిన వృషభాలు ఆవుల వదుము మండి పరస్పరముపోరాడుటకు రంకెలు వేస్తున్నాయి.

సమున్నతం తీవ్ర తరామరాగా
క

అభివృద్ధికి అంతర్జాతీయ సహకారం అవశ్యకతపై పి. వి. వివరణ

కునీకున్, ఆగస్టు 2:

అట్లాంటా అధినాయక సమావేశంలో నేనన్న, వర్తమాన దేశాల మధ్య అర్థిక అభివృద్ధి గురించి వెల్లడి అయిన అభిప్రాయాలు మంచి ఫలితా లివ్వాలనిగానే ఉన్నాయని ఇక్కడ సమావేశమైన ఈ దేశాల విదేశాంగ మంత్రులతో అభిప్రాయపడ్డారు. అట్లాంటాలో జరిగే అధినాయక సమావేశానికి ఏర్పాట్లు, చర్చనీయాంశాలు గురించి వీరు చర్చించారు.

ఈ విదేశాంగ మంత్రుల రెండురోజుల సమావేశం నిన్న ప్రారంభమైంది. అట్లాంటా అధినాయక సమావేశంలో వెల్లడయిన అభిప్రాయాలు కనీకున్ అధినాయక సమావేశం విజయానికి తోడ్పడగలవని, అందుకు కృషి చేయాలని వారు నిశ్చయించుకున్నారు.

అధినాయకులు చర్చించబోయే అజెండా అంటూ ఉండరాదని, ఉత్తర, దక్షిణ దేశాలు ఎదుర్కోవాల్సిన ఆహార సమస్యలు, వ్యవసాయాభివృద్ధి, ఆర్థిక, ద్రవ్య సంబంధమైన సరిస్కరణలు వారు క్షుణ్ణంగా చర్చించాల్సి ఉంటుందని విదేశాంగ మంత్రులు అభిప్రాయ పడ్డారు.

ఈ సమావేశాన్ని ప్రారంభిస్తూ, శాంతి సుస్థిరతలు అభివృద్ధిపై ఆధారపడి ఉంటాయని, అభివృద్ధి అనేది అంతర్జాతీయంగా దేశాల మధ్య సహకారం ఆరోగ్యకరంగా సాగినప్పుడే సాధ్యమని అంతా అంగీకరిస్తున్నప్పటికీ విషయమేమని మెక్సికో విదేశాంగ మంత్రి శ్రీ జార్జి కాస్టాండేడా అన్నారు. దేశాలు తమ తమ ప్రయోజనాల కోసమే గాక, ప్రపంచ రాజకీయ, ఆర్థిక విధానాలనే పునర్వ్యవస్థీకరించుకోవాల్సిన సమయం వచ్చిందని ఆయన అన్నారు.

ఈ సమావేశానికి మెక్సికో ఆతిథ్యం ఇస్తోంది. 22 దేశాల విదేశాంగ మంత్రులు ఈ సమావేశాలకు హాజరయి తమ తమ అభిప్రాయాలు వెల్లడించారు.

భారత విదేశ వ్యవహారాల మంత్రి శ్రీ పి. వి. నరసింహారావు ప్రసంగిస్తూ వర్తమాన దేశాల పరస్పర సహకారానికి ఎక్కువ ప్రాధాన్యం ఇస్తున్నారని, ఇందుకు అనుగుణంగా ప్రజాభిప్రాయాన్ని తీర్చి దిద్దుతున్నారని, వారి మద్దతు అవసరమని గుర్తించాలని అన్నారు.

ఉత్తర, దక్షిణ దేశాల మధ్య సహకారాన్ని గురించి చర్చించడానికి అట్లాంటా అధినాయక సమావేశంలో సంపన్నదేశాలు అంగీకరించాయని అన్నారు. ఇదివరలో ప్రపంచ రాజ్యాల మధ్య ఈ విషయంపై చర్చలకు విఫల ప్రయత్నాలు జరిగిన విషయాన్ని ఆయన గుర్తు చేశారు.

అట్లాంటా సమావేశం కూడా కొన్ని పరిణామాలు విధించిన సంగతిని ఆయన గుర్తు చేశారు. అలాంటి ఆడ్డంకులేవీ అక్టోబరులో జరిగే అధినాయక సమావేశానికి అడ్డు రాకుండా కృషి చేయాలన్నారు.

అభివృద్ధి కృషిలో అంతర్జాతీయ సహకారానికి ఆటంకం ఆయ్యే సమస్యలను చర్చించి పరిష్కరించడం ఎంతైనా అవసరమని అన్నారు. అధినాయకులు వీటిని చర్చించి పరిష్కారాలు సూచించాల్సి ఉంటుందన్నారు.

చైనా విదేశాంగ మంత్రి శ్రీ హువాంగ్ హువా, హంగేరీ దేశాల నుంచి వైజ్ఞానికులూ, వెనిజులా విదేశాంగ మంత్రులు, సంపన్న దేశాల నుంచి అమెరికా విదేశాంగ మంత్రి శ్రీ అలెగ్జాండర్ హేగ్, పశ్చిమ జర్మనీ నుంచి శ్రీ హాన్స్ డీట్రిక్, జపాన్ నుంచి సునావో సోనోడా బ్రిటిష్ విదేశాంగ మంత్రి లార్డ్ కారింగ్టన్ సమావేశానికి హాజరైన వారిలో ఉన్నారు.

కత్తిపీటకు లైసెన్స్

(ఆంధ్రపత్రిక ప్రతినిధి)

హైదరాబాద్, ఆగస్టు 2:

బట్టు సెలుకున్నా, బట్టి పెట్టుకున్నాలక్కపుడు ఎన్ను వసూలు చేసేవారట. ఇప్పుడు మనుకు హైదరాబాద్‌లో కత్తిపీటకు కూడా లైసెన్సు తెచ్చుకోవలసి వస్తుంది.

మారణాయుధాలలో కత్తిపీటను కూడా చేర్చాలని ప్రభుత్వం ఆలోచిస్తున్నది. కత్తులు, బాకులు, చాకుల వంటి ఆయుధాలు లైసెన్సులేకుండా ఇంటిలో వుంచుకోవడం నేరంగా భావిస్తామని ముఖ్యమంత్రి శ్రీ అంజయ్య ఆదివారం సచివాలయంలో విలేకరులకు చెప్పారు. కత్తిపీటకు కూడా లైసెన్సు విధిస్తారా అని విలేకరులు ప్రశ్నించగా అల్లరికి అవకాశమిచ్చే అవసరమైన అన్ని చర్యలు తీసుకుంటామని ఆయన అన్నారు. అయితే కత్తిపీట అనేది కత్తి అనే తప్ప తెలంగాణా ప్రజలు వ్యవహరించే 'తాటిపీట' అని ముఖ్యమంత్రి గ్రహించినట్లు కనిపించలేదని వ్యాఖ్యానించారు.

ఇంటిలో వాడే చాకులు వెంట పెట్టుకని తిరిగితే నేరం అవుతుందని ఆయన వివరణ ఇచ్చారు. మత సంబంధమైన ఆయుధాలకు కూడా లైసెన్సు అవసరమని చెప్పారు.

ప్రజలు ఈ ఆయుధాలు ప్రభుత్వానికి స్వాధీనం చేయాలని ఆయన అన్నారు. ఈ ఆయుధాలు వుంచుకోవడానికి వ్యతిరేకంగా త్వరలో ఒక చట్టం రూపొందిస్తామని చెప్పారు.

ముంతిశర్మ ఈ లోపు నగరంలో శాంతి భద్రతల గురించి చర్చించిందని, మతశక్తులు, గూండాలపై తీవ్ర చర్యకు సిద్ధాలు చేసిందని తెలిపారు. అల్లర్లు రెచ్చగొట్టే అన్ని కార్యక్రమాలు నిషేధిస్తామని అన్నారు.

వైభవంగా రంజాన్ వేడుకలు

(ఆంధ్రపత్రిక ప్రతినిధి)

హైదరాబాద్, ఆగస్టు 2

రంజాన్ నెల ఎనిమిదవ సందర్భంగా ఆదివారం ఇక్కడి వివిధ ప్రాంతాలు ఈద్‌గా వద్ద దాదాపు ఒకటిన్నర లక్ష మంది ముస్లింలు ప్రార్థనలు చేశారు. మక్కా, మదీనాలకు చెందిన మౌలానా మునీరుద్దీన్ ప్రార్థనలకు నాయకత్వం వహించారు.

ఈ ఏడాది వర్షం భారీ షామియానాలు వేసి ప్రార్థనలకు ఏర్పాటు చేశారు. అయితే వర్షం వల్ల ప్రార్థనలకు కొంత అంతరాయం కలిగింది. పోలీసులు గట్టి పోలీసు బందోబస్తు ఏర్పాటు చేశారు.

మసీదులన్నీ ప్రార్థనలు జరిగాయి. ముస్లిం సంప్రదాయం ప్రకారం అత్తరు పూసిన కోటు షేర్వానీలు ధరించిన ముస్లింలు ఈదీ ముబారక్ శుభాకాంక్షలు అందజేసుకుంటూ సందడిగా కనిపించారు. ఈద్ సందర్భంగా అనేక మంది హిందువులు తమ ముస్లిం మిత్రులను కలుసుకొని శుభాకాంక్షలు తెలిపారు.

ఢిల్లీలో

న్యూఢిల్లీ, ఆగస్టు 2:

ఢిల్లీలో ముస్లింలు ఆదివారం 'ఈదుల్ ఫితర్' వేడుకలు ఆనందోత్సాహాలతో గొప్పగా జరుపుకున్నారు. వెల రోజుల రంజాన్ వేడుకలు ఈ పండుగతో ముగుస్తాయి. ప్రపంచంలోని ముస్లిములందరికీ రంజాన్ నెల చాలా పవిత్రమైనది. ఈ నెల రోజులు వారు ఉపవాసాలు, ప్రత్యేక ప్రార్థనలతో గడుపుతారు.

ఇక్కడి జామా మసీదులోను, ఈద్గాలోను ఇతర చిన్న, పెద్ద పండుగలు అన్నింటిలోనూ ముస్లింలు చిన్నవారు పెద్దలు కొత్త దుస్తులు ధరించి సామూహిక ప్రార్థనలు జరిపారు. ఈద్గాలో జరిగిన ప్రార్థనల్లో పరిశ్రమాంగమంత్రి శ్రీ జైల్ సింగ్, జామా మసీదు ప్రార్థనలలో ఢిల్లీ సిక్కు గురుద్వారా అధ్యక్షుడు జోగిందర్ సింగ్ పాల్గొన్నారు.

ఈద్గాలో సుమారు లక్షమంది, జామా మసీదులో 50 వేల మంది సామూహిక ప్రార్థనలలో పాల్గొన్నారు. జామా మసీదు ప్రార్థనల సందర్భంగా ఇమాం సయ్యద్ అబ్దుల్లా బుఖారి కుతుబీ ఉపన్యాసం చేశారు. దేశానికి శాంతి సమృద్ధులు కలగాలని కోరారు. ఈ రెండు మసీదులలో జరిగిన ప్రార్థనలలో ముస్లిం దేశాల దవుత్యోద్యోగులు పాల్గొన్నారు. పోలీసులు ఈ ప్రార్థనలకు అవసరమైన ఏర్పాట్లన్నీ చేశారు. ఎలాంటి అవాంఛనీయ సంఘటనా జరగకుండాచూశారు.

కొన్ని మారుమూలప్రాంతాలలో ఈ సందర్భంలో కొన్ని దుకాణాలు వెలిశాయి. వాటిలో బేరాలు బాగా జరిగాయి. ముషీరాబాద్ జోనులో ఇరవై ఆరు సభ్యుల బృందం ఇక్కడ నుండి షిల్లాంగ్‌కు బయల్దేరి వెళ్లింది. ఈ బృందంలో అఖిల అస్సాం గణసంగ్రామ్ పరిషత్ ప్రతినిధులు ఇద్దరు, అఖిల అస్సాం విద్యార్థుల సంఘం (ఆసు) ప్రతినిధులు ఇద్దరు ఉన్నారు.

ఆసు అధ్యక్షుడు శ్రీ ప్రఫుల్లకుమార్ మహంత, ప్రధాన కార్యదర్శి శ్రీ భగతకుమార్ పుకన్ గణసంగ్రామ్ పరిషత్‌కు చెందిన శ్రీ ప్రదీప్‌రెడ్డికా, శ్రీ అరూప్ బోర్పోలాయ్ ఈ బృందంలో ఉన్నారు.

షిల్లాంగ్‌కు బయల్దేరే ముందు గణసంగ్రామ్ పరిషత్ కన్వీనర్‌గా ఒకరైన శ్రీ బిరాజ్‌శర్మ పి. టి. ఐ. విలేకరితో మాట్లాడుతూ కేంద్ర అధికారులతో సమావేశం ఇష్టాగోష్టి సమావేశం వంటిది కాబట్టి పరిషత్ చిన్న ప్రతినిధి వర్గాన్ని పంపడానికి నిశ్చయించినట్లు చెప్పారు.

అధికారులు నిర్దిష్టమైన సూత్రం ఏర్పాటు ప్రతిపాదిస్తే దానిపై తగు చర్య జరుపుకోవడాన్ని ఈ బృందం పరిషత్ కార్యవర్గాన్ని విచారిస్తుందని ఆయన తేల్చారు.

నాగాలాండ్‌లో

కోహిమా, ఆగస్టు 2:

నాగాలాండులోని వివిధ ప్రాంతాలలో ఈద ఉల్ ఫితర్‌ను వైభవంగా జరుపుకున్నారు.

నాగాలాండు రాజధాని కోహిమాలో వందలాది మంది ముస్లింలు అస్సాం రైఫిల్స్ గ్రౌండ్స్‌లో ఈద్ ప్రార్థనలు జరుపుకున్నారు. తర్వాత వారు ఇతర వర్గాలతో పరస్పరం శుభాకాంక్షలు తెలుపుకున్నారు.

కర్నూలులో

కర్నూలు, ఆగస్టు 2:

కర్నూలులో రంజాన్ ఈద్ ప్రార్థనలు ప్రశాంతంగా జరిగాయి. 30 వేల మంది ముస్లింలు ప్రార్థనలో పాల్గొన్నారు.

ముస్లింలు రంగురంగుల బట్టలుధరించి వివిధ పాపాలాలో ఈద్‌కు వచ్చి ప్రార్థనలు చేశారు.

ఆళ్లగడ్డ, పాణలమర్రి, నంద్యాలలోకూడా ముస్లింలు ఈద్ ప్రార్థనలు చేశారు. ఎటువంటి అవాంఛనీయ సంఘటనలు జరుగలేదని పోలీసులు తెలిపారు.

ఆదోనిలో రేపు ఈద్ ప్రార్థనలు

అయితే ఆదోనిలో మాత్రం ఈద్ ప్రార్థనలు రేపు [సోమవారం] జరుగుతాయి. ఈద్‌లో కాకుండా మసీదులోని ప్రార్థనలు జరుపాలని ఆదోని శాంతి సంఘం నిర్ణయించింది.

పటనిణంలో 30వ సెక్షన్ అమలులో వున్నది. పోలీసులు గట్టిబందోబస్తు ఏర్పాటు చేశారు.

కర్నూలుజిల్లా ఎస్. పి. శ్రీ స్వరణ్‌జిత్ సేన్ ఇక్కడ మకాం చేశారు.

కల్వకుర్తి, ఆగస్టు 2:

మహారాష్ట్ర ప్రభుత్వ రోడ్డురవాణా సంస్థ బస్సు, ఒక ట్రక్కు ఢీకొట్టి 18 కిలో మీటర్ల దూరంలోని వాట్‌పూర్ టికట్ సమీపంలో గుర్తుకున్న పరితంగా ఇద్దరు స్త్రీలు మరణించారు.

షిల్లాంగ్‌కు అస్సాం ఉద్యమ నాయకుల ప్రయాణం

గౌహతి, ఆగస్టు 2

అస్సాంలోని విద్యార్థులు మరియు కేంద్ర ప్రభుత్వాధికారులతో చర్చలు జరపడానికి నలుగురు సభ్యుల బృందం ఇక్కడ నుండి షిల్లాంగ్‌కు బయల్దేరి వెళ్లింది. ఈ బృందంలో అఖిల అస్సాం గణసంగ్రామ్ పరిషత్ ప్రతినిధులు ఇద్దరు, అఖిల అస్సాం విద్యార్థుల సంఘం (ఆసు) ప్రతినిధులు ఇద్దరు ఉన్నారు.

ఆసు అధ్యక్షుడు శ్రీ ప్రఫుల్లకుమార్ మహంత, ప్రధాన కార్యదర్శి శ్రీ భగతకుమార్ పుకన్ గణసంగ్రామ్ పరిషత్‌కు చెందిన శ్రీ ప్రదీప్‌రెడ్డికా, శ్రీ అరూప్ బోర్పోలాయ్ ఈ బృందంలో ఉన్నారు.

షిల్లాంగ్‌కు బయల్దేరే ముందు గణసంగ్రామ్ పరిషత్ కన్వీనర్‌గా ఒకరైన శ్రీ బిరాజ్‌శర్మ పి. టి. ఐ. విలేకరితో మాట్లాడుతూ కేంద్ర అధికారులతో సమావేశం ఇష్టాగోష్టి సమావేశం వంటిది కాబట్టి పరిషత్ చిన్న ప్రతినిధి వర్గాన్ని పంపడానికి నిశ్చయించినట్లు చెప్పారు.

అధికారులు నిర్దిష్టమైన సూత్రం ఏర్పాటు ప్రతిపాదిస్తే దానిపై తగు చర్య జరుపుకోవడాన్ని ఈ బృందం పరిషత్ కార్యవర్గాన్ని విచారిస్తుందని ఆయన తేల్చారు.

అమెరికాలో 362 వేల మంది భారతీయులు

న్యూయార్కు, ఆగస్టు 2:

అమెరికాలో 362 వేల మంది భారతీయులున్నట్లు 1980 జనాభా లెక్కల ద్వారా తేలింది. వారిలో వాలా మంది వేడిమి ఎక్కువగా వుండే పశ్చిమకోస్తాలోవున్నారు.

మొదటిసారిగా భారతీయుల లెక్కింపు జరిగింది. ఇదివరలో వారిని కాకేషియన్లుగా పరిగణించేవారు. ఆసియా వాసులలో ఇతరులు కూడా ఆ లెక్కలోకి వచ్చేవారు.

నగరంలో నిషేధాజ్ఞలు

హైదరాబాద్, ఆగస్టు 2:

ఈనెల 3వ తేదీ ఉదయం 6 నుండి 9వ తేదీ అర్ధరాత్రి 12 గంటలవరకు పటాన్‌చెరువులో జరిగిన సమావేశాలు, పూర్తయినందున అసెంబ్లీ పోలీసుకమిషనరు అనుమతి లేకుండా జరపకూడదని, పెళ్లి వూరేగింపులు చార్మినార్ డివిజన్, మీర్ చౌక్, మంగళ్‌హాట్, గోషామహల్, అసీఫ్‌నగర్, కాచిగూడ ప్రాంతాలలో ఎప్పుడు ప్రారంభమయ్యేది, ఎప్పుడు ముగిసేది ప్రారంభమయ్యేది [illegible] ఉదయం [illegible] తెలియచేశారు. [illegible] ఆదేశాలలో ఉన్నప్పుడు [illegible] ఆయుధాలు హస్తగతమైతే తిరుగరాదని [illegible] ఉద్యోగులకు, అనుమతిపొందిన [illegible] వాటికి, శవాలను తీసుకెళ్లే వాహనాలకు మాత్రం గార్డులకు ఈ నియమం వర్తించదు.

ఎవరా పెద్దబాబు?

హైదరాబాద్, ఆగస్టు 2:

ఒక్కొక్క స్థలానికి ఒకవిధంగా ప్రాముఖ్యత ఒకేసారి వచ్చిందంటే అది మంచిగానీ, చెడుగానీయండి వదలడం సాధ్యమయ్యే పనికాదు.

అందుకే అనేక పుణ్యక్షేత్రాలు ఏదో ఒకమంచిదానికి ప్రాతస్థ్యం పొందగా దానివెంటే మరో చెడుకూడా ప్రసిద్ధి కెక్కుతాయి

ఉదాహరణకు లైంగిక వాంఛను తీర్చుకొనేందుకు కొన్ని ప్రదేశాలు అనుకూలంగా ఏయారలయితే ఇక మాన్పించడం సాధ్యమయ్యే పనిగాదు. నగరంలోని "పబ్లిక్ గార్డెన్"మందు ప్రాంతం ఇందుకు శాశ్వతంగా ప్రసిద్ధి పొందినది.

లైంగిక వాంఛలు తీర్చుకోవడం అన్నది వారివారి స్థాయిని బట్టి పెద్ద పెద్ద హోటళ్ళ నుండి ఆటస్థలాలు, ఉద్యానవనాలు, కేవలం పశువులు గొడుగై అన్నట్లు ఏలాంటి అచ్ఛాదన లేకుండాలేని అకాశం క్రింద అయ్యుండేటి అయిందని సంతృప్తి పడుతూ ఉంటారు. ఎవరిదారివారిది. కానీ నచ్చిన చిక్కట్లా ఇతరులకు జుగుప్సు కలిగించ కూడదు. ఈ బాధ్యత ప్రభుత్వం నాదీఅని చేతుల్లోకి తీసుకొన్నది.

ఆకారణంగానే పోలీస్ కంట్రోల్—దూరం క్రీడిలో రాత్రి తొమ్మిది దాటి నిశ్శబ్ద గలవారు అక్కడ బస్‌స్టాప్‌లో నిలబడటం దుర్లభమైపోతోంది నానాటికీ.

ఈ సందర్భంగా జరిపే వ్యాపారంలో వ్యభిచారిణుల మధ్య ఘర్షణలు, ఎదాయితేలు ఒక సామాన్యవిషయమైనది. దినపరి మామూళ్ళవసూళ్ళు జరిగేనాటి 'ఇస్పాటా లేక పెదబాబు గారికి చెప్పమంటావా?" అని వృద్ధ స్త్రీ యువతులను గడగడలాడిస్తుంటే ప్రాణాన జగర ముక్కుమీద వేలువేసుకోవాలా... లేక ఆ "పెదబాబు" ఎవరబ్బా అని ప్రశ్నించుకోవాలా? అన్నవి నిన్నటికీ, నేటికీ చిక్కు ప్రశ్నలుగానే మిగిలాయి.

కొద్ది వేల క్రితమే ఇక్కడ ఒక స్త్రీని హత్య చేసినట్లు విన్నాము. కాని స్థల మహత్యం మాత్రం వదలడం లేదు.

రాజసౌధాల్లో దొంగలు పడటం కథల్లో చదివాము. పోలీసు ఆఫీసర్ల ఇండ్లలో దొంగిల లాపడం కూడా వింటున్నాము—మరి పట్టాన్ని అపాలు జరిపే పోలీస్‌కంట్రోల్ రూం క్రీడిలో బజారు వ్యభిచారం అంతగా చొచ్చుకొని వివరయం కాకపోవటమ్.

కానీ నగరంలోని అనేక ప్రాంతాలకు వెళ్లే ప్రజలు ఇక్కడ నుండి కూడా బస్సులు ఎక్కాలి కదా. . . .

(హ. న.)

అత్యవసర సేవల ఆర్డినెన్సుపై ఫెర్నాండెస్ భయాలు

బొంబాయి ఆగస్టు 2:

అత్యవసర సేవల ఆర్డినెన్సును ప్రభుత్వం అనేక విషయాలను దృష్టిలో ఉంచుకుని చేసి ఉంటుందని పాంథ్ మజ్దూర్ సభ నాయకుడు శ్రీ జార్జి ఫెర్నాండెస్ అన్నారు. బహుశా వేతనాలను కరువు భత్యాన్ని ప్రభుత్వం స్తంభింపచేసేలా చేయవచ్చునని ఆయన అన్నారు.

అనేక ప్రభుత్వ రంగ సంస్థలలో కొత్త వేతనాల ఒప్పందాలపై ఒప్పందాలకు సంప్రదింపులు జరుగనున్నాయని ఈ ఆర్డినెన్సువల్ల వాటిని తాత్సారం చేస్తాయేమోనన్న భయాన్ని ఆయన ఒక ప్రకటనలో వెల్లడించారు. అన్నిటికన్నా ముఖ్యంగా భారత ప్రజలు నిర్మించుకున్న ప్రజాస్వామ్య వ్యవస్థను సమూలంగా నాశనం చేసేందుకై ఈ ఆర్డినెన్సు ఉద్దేశించబడిందని అన్నారు.

కేలకీలు లాకౌట్లను నిషేధించేందుకు ఈ ఆర్డినెన్సులో అధికారం ఎక్కడవుందో చూపమని ప్రభుత్వాన్ని ఆయన కోరారు.

ఆర్. వి. రాఘవన్ మృతి

హైదరాబాదు ఆగస్టు 2:

ఇండియన్ ఎక్స్‌ప్రెస్ న్యూస్ ఎడిటర్ శ్రీ ఆర్. వి. రాఘవన్ (43) ఆదివారం నాడు ఇక్కడ మరణించారు.

ఆయనకు భార్య కూతురు కుమారుడు ఉన్నారు. శ్రీ రాఘవన్ కొంతకాలంగా అనారోగ్యంతో బాధపడుతున్నారు. మూడు రోజుల క్రితం ఆయనకు ఆపరేషన్ జరిగింది.

శ్రీ రాఘవన్ మృతి పట్ల ముఖ్యమంత్రి శ్రీ టి. అంజయ్య సంతాపం ప్రకటించారు.

సమ్మె చేయరాదని విద్యుత్ఉద్యోగులకు అల్టిమేటం నిర్ణయం

హైదరాబాద్, ఆగస్టు 2:

రాష్ట్ర విద్యుత్ఉద్యోగుల యూనియన్ ఆధ్వర్యంలో త్వరలో చర్చలు జరుపనున్న దృష్ట్యా సమ్మె చేయరాదని విద్యుత్ఉద్యోగులకు అల్టిమేటం సంసం నిర్ణయించింది. కాని అవసరమైతే తమ కోర్కెలను సామరస్యంతో పరిష్కరించుకోవాలని తీర్మానించింది.

కొన్నియూనియన్లు తలపెట్టిన సమ్మెను నిరోధించేందుకు చర్యలు తీసుకోవాలని, వారి న్యాయమైన కోర్కెలను పరిష్కరించాలని విద్యుత్ఉద్యోగులకు యాజమాన్యాన్ని ఈ సంసం కోరింది.

గవర్నరు ఆరోగ్యం సంతృప్తికరమని డాక్టర్ వివరణ

హైదరాబాదు, ఆగస్టు 2

ఇక్కడ సరోజినీదేవి కంటి ఆస్పత్రిలో కంటి ఆపరేషన్ చేయించుకున్న రాష్ట్ర గవర్నరు శ్రీ కె. సి. అబ్రహాం ఆరోగ్య పరిస్థితి సంతృప్తికరంగా ఉందని ఆయనను పరీక్ష చేసిన డాక్టర్ల బృందం తెలియజేసింది.

లండన్, ఆగస్టు 2

ఇరాన్ అధ్యక్షులుగా ఎన్నికైన శ్రీ రజాయీ తమ మంత్రివర్గ సహచరులను ఎంపిక చేసుకునేందుకు వీలుగా ప్రస్తుత ఇరాన్ మంత్రివర్గం నేడు రాజీనామా చేసిందని, టెహరాన్ రేడియో వెల్లడించింది.

ఎనిమిదేళ్ళకే వ్యభిచారం

అట్లాంటా, ఆగస్టు 2:

మాంట్రియల్ నగరం వ్యభిచారానికి స్వర్గధామంగా అభివృద్ధి చెందుతోంది. ప్రస్తుతం ఈ నగరంలో 5 వేలమంది వైశ్యర్ బాలికలు వ్యభిచార వృత్తిలో వున్నారు. వీరిలో కొందరు ఎనిమిది తొమ్మిదేళ్లవారు కూడా వున్నారు.

క్వెబెక్ న్యాయశాఖ వ్యభిచారం గురించి ఈమధ్య దర్యాప్తు చేసినవివరాలు సేకరించింది.

దాదాపు వెయ్యిమంది యువతులు పూర్తిగా దీనినే వృత్తిగా చేసుకుని వున్నారని, వీరిలో కొందరు వారానికి 1000 డాలర్లు సంపాదించేవారు కూడా వున్నారని న్యాయశాఖ తెలిపింది. అయితే ఇది మరి ఎక్కువ అందందులూ, కిటుకులూ తెలిసినవారి సంగతి. సాధారణమైన వాళ్ళ ఆదాయం వారానికి 500—600 డాలర్ల మధ్య వుంటుందట.

ఇలా వ్యభిచారంలో దిగడానికి కారణాలు బోలెడు. కొందరికి మత్తు పదార్థాల వ్యసనం అవుతుంది ఫ్రైలానో, ఆ కోరికలు తీరాలంటే డబ్బు కావాలి. అందుకు వ్యభిచారంలోకి దిగుతారు.

ఇక్కడ ఈ వ్యభిచార వృత్తి కేవలం స్త్రీలకే పరిమితం కాదు. పురుషులూ ఉన్నారు ఇందులో. మగితోడుగా అవసరమైన మగవాళ్ళు వుంటారు కొందరు. మగ వ్యభిచారులు డబ్బు తీసుకుని వారి అవసరాలు తీరుస్తూ వుంటారు.

మాంట్రియల్‌లో 18 ఏళ్లలోపు పిల్లలని లైంగికవాంఛ తీర్చుకోవడం కోసం 25 వేల సంస్థాలలో వాడుకోవడంజరిగినట్లు రిపోర్టులువచ్చాయి.

వ్యభిచారాన్ని పూర్తిగా వృత్తిగా చేసుకోక వేరే వృత్తిచేస్తూ అదనపు సంపాదన కోసం తీరిక వేళల్లో వ్యభిచారం చేసే బాపతు ఎంతోటుంది. వారు చిల్లర ఖర్చులకిక్కర్చిపడుతూ వుంటారు. వీరిలో కొందరికి తాము చేస్తున్నది వ్యభిచారం అని కూడ తెలియదుట.

వ్యభిచారం చేస్తున్న బాలబాలికల సంఖ్య నానాటికీ ఎక్కువవుతోంది.

వీరిలో చాలా మంది వ్యభిచారాన్ని ఒక విస్మరంగానో లేదా వ్యక్తిగత విస్మరానికి తోడలసిన డబ్బును సమకూర్చే ఉత్తమ మార్గంగానో భావిస్తున్నారట.

పోలీస్ స్టేషన్‌నుండి దొంగిలించిన ఆయుధాలకోసం సైన్యం గాలింపు

కొలంబో, ఆగస్టు 2:

గత మంగళవారం నాడు జాఫ్నా సమీపంలోని అన్నకోట్టై పోలీసుస్టేషను నుండి దొంగిలింపబడిన ఆయుధాలు, మందుగుండు సామగ్రి కోసం సైన్యం, పోలీసులు తమిళ భాష మాట్లాడేవారు అధికంగా నివసిస్తున్న జాఫ్నాలో గాలిస్తున్నారు.

జాఫ్నా జిల్లాలో అన కోట్టై పోలీసు స్టేషను సహా ఆరు పోలీసుస్టేషన్లలో సైన్యాన్ని కాపలా ఉంచినట్టు అధికారులు తెల్పారు.

సైన్యం, పోలీసులు ఈ ప్రాంతంలో భద్రతా చర్యలను ఎటమ్టం చేసి గస్తీ తిరగడం ప్రారంభించారు.

ఇదిలా ఉండగా అన్నకోట్టై పోలీసు స్టేషను నుండి దొంగిలించబడిన ఆయుధాల ఆచూకీని తెల్పేవారికి రు. 20 వేలు బహుమతి ఇస్తామని పోలీసులు ప్రకటించారు.

అత్యవసర రక్షణ చట్టంగా శ్రీ లంక రక్షణ మంత్రిత్వశాఖ శ్రీ లంకలో, ముఖ్యంగా ఉత్తర ప్రాంతంలో ఎవరి మరించైనా సరే అరెస్టు చేసే అధికారాన్ని పోలీసులకు ఇవ్వవచ్చును. ఈ ప్రాంతంలో వెర్పాటు వాదులకు చెందిన ఒక సంస్థ సభ్యుల కోసం తీవ్రంగా గాలిస్తున్నారు.

దీనివల్ల దర్యాప్తు తేలిక అవుతుందని, అనుమానం ఉన్న వ్యక్తుల సంచారంపై ఆంక్షలు విధించవచ్చునని పోలీసు వర్గాలు తెల్పాయి.

పట్టాలు తప్పిన గూడ్స్ వాగనులు

మెక్సానా ఆగస్టు 2:

పశ్చిమ రైల్వే అజ్మీర్—బేవార్ మీటర్ గేజిలో మకర్‌ఢా స్టేషను సమీపాన నిన్న రాత్రి ఒక గూడ్సు బండిలోని రెండు వాగన్లు పట్టాలు తప్పడంతో ఢిల్లీ అహ్మదాబాదుల మధ్య రైళ్ళ సరాసరి రాకపోకలకు అంతరాయం ఏర్పడింది.

రైలుమార్గం బాగా పాడైందని అయితే ఈ ప్రమాదంలో ఎవరూ గాయపడలేదని ఇక్కడ రైల్వేవర్గాలు తెల్పాయి. అహ్మదాబాదుకు వెళ్లే ఢిల్లీ ఎక్స్‌ప్రెస్‌ను నేడు రద్దు చేశారు.

మేధావి వర్గపు కామెర్ల కళ్ళు: శివశంకర్ నిశిత విమర్శ

న్యూఢిల్లీ, ఆగస్టు 2:

ప్రభుత్వం తీసుకుంటున్న అభ్యుదయకరమైన చర్యలను దేశంలోని మేధావి వర్గం కామెర్ల కళ్ళతో చూస్తుందని న్యాయశాఖ మంత్రి శ్రీ పి. శివశంకర్ అన్నారు. పెద్ద పెద్ద వ్యాపార సంస్థలు నడిపే వార్తాపత్రికలు వీరిని తప్పుత్రోవ పట్టిస్తున్నాయని ఆయన అన్నారు.

ఈ వ్యాపార సంస్థలు తమకు గల డబ్బుని దానితో వచ్చిన శక్తిని కాస్త చదువుకున్న సామాన్య జనంలో తమ స్వంత భావాలను, సిద్ధాంతాలను ప్రచారం చేయడానికి ఉపయోగించుకుంటున్నాయని శ్రీ శివశంకర్ చెప్పారు.

ఏ. ఐ. సి. సి. న్యాయ విభాగం సభ్యులనుద్దేశించి ప్రసంగిస్తూ నిష్కారణంగా మేధావి వర్గం మెడదు ఐరాణ పట్టి పోతోందని, దీనిని తొలగించవలసిన బాధ్యత న్యాయవిభాగం సభ్యులపై వున్నదని ఆయన అన్నారు.

స్వార్థశక్తులకు ప్రాతినిధ్యం వహించే పెద్దవ్యాపార సంస్థలకు సమసమాజ స్థాపనకు ప్రభుత్వం తీసుకుంటున్న చర్యలు నచ్చడం లేదని, అందుకే వ్యక్తికల ద్వారా ప్రభుత్వంలోనలు మంచి పని ఒకటి కూడా చేయలేదనే ప్రచారం సాగిస్తున్నారనిఆయన అన్నారు.

సామాజికమైన ఆర్థిక సంబంధమైన నేరాలు చేసే వారికి ముఖ్యంగా పెద్ద పెద్ద వారికి పడుతున్న శిక్షల గురించి బాగా ప్రచారం జరగాలని అలా జరిగితేనే ఇతరులకు తప్పులు చేయరాదనే భయం, కలుగుతుందని ఆయన అన్నారు.

పరకట్టు నిషేధ చట్టానికి సవరణలు చేయాలనే కోరిక గురించి ప్రస్తావిస్తూ ఈ సవరణలను పార్లమెంటు జాయింట్ సెలెక్ట్ కమిటీ ప్రస్తుతం పరిశీలిస్తున్నదని, చట్టం చేసే లోపున వీటిని న్యాయవిభాగం ముందుంచడం జరుగుతుందని ఆయన చెప్పారు.

అయితే ప్రజలలో చైతన్యాన్ని కలిగించడం ద్వారా మాత్రమె ఇటువంటి నేరాలను పరిష్కరించడం సాధ్యమని ఆయన అన్నారు.

కమ్యూనిస్టేతర మంత్రి శ్రీ సి. ఎం స్టీఫెన్ మాట్లాడుతూ ప్రభుత్వాన్యాయం, ఏభాగంలో సంఘర్షణకి దిగదలచుకోలేదన్నారు. న్యాయవిభాగం తన పరిధిలో తాను వున్నంత కాలం కార్యనిర్వహణ విభాగంలో ఏవిధమైన ఘర్షణా రాదని, ఆయన చెప్పారు.

ప్రధాని కెన్యా పర్యటన: భారత్—ఆఫ్రికా సహకారంలో నూతన అధ్యాయానికి నాంది

న్యూఢిల్లీ, ఆగస్టు 2:

శ్రీమతి ఇందిరాగాంధి ఈనెలలో నైరోబీలో జరిగిన ఆఫ్రికా సదస్సులో పాల్గొనడంతో భారత్—ఆఫ్రికా సహకారంలో కొత్త అధ్యాయం ప్రారంభమైనట్టే అవకాశం కలదని ఇక్కడ పరిశీలకులు భావిస్తున్నారు. ఆఫ్రికా ఖండం ఎంతో రాజకీయ ప్రాధాన్యం ఉన్నదనుకుంటున్నారు.

గత దశాబ్దంలోనే మొదటి సంవత్సరం అంటే— కెన్యా సంబంధాలకు ఎక్కువ ప్రాధాన్యం వహిస్తుంది. ఎనిమిదేళ్ళ క్రితమైతే బ్రిటిష్ కాలనీగా ఉన్న కెన్యా స్వాతంత్ర్యం సంపాదించుకుంది. అప్పటి నుంచే ఈ రెండు దేశాల మధ్య ఆర్థిక సంబంధాలు బాగా వృద్ధి అయినాయి. అయితే రెండు దేశాల అధికారులకుల మధ్య [illegible] సంబంధాలు అంతగా వెలకొనలేదు. గత ఫిబ్రవరిలో కెన్యా అధ్యక్షుడు డానియల్— భారత్ సందర్శించి వెళ్లారు. దీనితో ఈ లోపం కొంతవరకు తీరింది. ఇటీవలి భారత రాష్ట్రపతి శ్రీ నీలం సంజీవరెడ్డి జూన్‌లో కెన్యాను సందర్శించి వచ

పేరు తెచ్చిన తికమక

బొంబాయి ఆగస్టు 2: శ్రీమతి చందనబెన్ మోహన్ భాయ్ పటేల్ హైదరాబాదులో కళాశాలలో చేరడానికి అవసరమైన పరీక్షలో 91.3 శాతం మార్కులు తెచ్చుకున్న నీలిమా మాడన్ జోషిని కళాశాల అధికారులు ఇంటర్వ్యూకు పిలిచారు.

కాని ఇంటర్వ్యూకు వచ్చినది కళాశాలలో ప్రవేశం సంపాదించినది. నివేదిత హిరాలాల్ జోషి అని ఇక్కడ హైకోర్టుకు విన్నవించబడింది.

మైనస్ చేయడంలో పొరపాటు వల్ల ఇంటర్వ్యూ చేయబడే వారి జాబితాలో ఎన్. ఎం. జోషి కి బదులు ఎన్. హెచ్. జోషి అని వ్రాయబడిందని కళాశాల అధికారులు బొంబాయి హైకోర్టన్యాయమూర్తి శ్రీ కురుదికర్‌కు తెలియజేశారు.

జూన్ 26 వ తేదీ ఇంటర్వ్యూ జరిగింది. ఎన్. ఎం. జోషి పేరుగల మూడుసార్లు పిలిచారు. ఎన్. ఎం. జోషి బదులు ఎన్. హెచ్. జోషి వచ్చింది.

నీకు మార్కులు ఇంత బాగా వచ్చాయికదా ఎం. బి. బి. ఎస్. లోనే సీటు దొరుకుతుంది. ఎల్. సి. ఇ, హెచ్. కోర్సుకు ఎందుకు చదవాలనుకుంటున్నావని కళాశాల అధికారులు ఆమెను ప్రశ్నించారు. తాను నీలిమనే ఇంటర్వ్యూ చేస్తున్నామని వారు అనుకున్నారు.

తనకు 91.3 శాతం రాలేదని 67.6 శాతం మాత్రమే వచ్చిందని నివేదిత చెప్పకుండా వూరుకున్నది. నివేదితకు సెంక్టుచేసి సీటుఇచ్చారు. కాని తర్వాత ఆమెపై ఫిర్యాదు రావడంలో కళాశాల అధికారులుదర్యాప్తు జరిపి తమను మోసగించినట్టు తెలుసుకున్నారు. జూలై 6 వ తేదీన ఆమెకు కళాశాలలో సీటు రద్దు చేస్తూ వారు ఒక లేఖవ్రాశారు

కళాశాల తీసుకున్న ఈ నిర్ణయాన్ని రద్దు చేయాలని కోరుతూ నివేదిత హైకోర్టులో రిట్ వేసుకున్నది. హైకోర్టు ఆ రిట్‌ను కొట్టివేసింది.

నీలిమకు ఎం. బి. బి. ఎస్. లో సీటు వచ్చినందున ఆమె అసలు ఇంటర్వ్యూకు రాలేదని కళాశాల అధికారులు హైకోర్టుకు తెలియజేశారు.

రాయలసీమ పాల ఉత్పత్తిదారులకు 10 పైసల సబ్సిడీ కొనసాగింపుకై వినతి

కడప, ఆగస్ట్ 2 :

రాయలసీమలో తీవ్ర దుర్భిక్ష పరిస్థితి దృష్ట్యా ఇప్పటివరకు పాల ఉత్పత్తిదారులకు పశుగ్రాసానికయ్యే ఖర్చుకుగాను లీటరు పాలకు 10 పైసలు సబ్సిడీని ఆంధ్రప్రదేశ్ పాడి పరిశ్రమాభివృద్ధి సంస్థ ఇస్తున్నదని, కాని దీనిని సంస్థ ఉపసంహరించుకున్నదని రాయలసీమ పాల ఉత్పత్తిదారుల సంఘాల సమాఖ్య అధ్యక్షుడు శ్రీ ఎస్. సుబ్బరాయ రెడ్డి తెలిపారు.

సంస్థ ఈ నిర్ణయం తీసుకున్నందువల్ల గ్రామీణ ప్రాంతాలలోని రైతులు ఆర్థికంగా ఎంతో ఇబ్బందులు పడుతున్నారని, రాయలసీమ జిల్లాలలో ఇంకా బర్నర్డ్ పరిస్థితులు నెలకొని ఉన్నాయన్నారు. ఈ ప్రాంతాలలో సరిగా వానలు పడలేదని ఆయన పేర్కొన్నారు.

ఈ నిర్ణయం చేసినందుకు ఆంధ్ర ప్రభుత్వాన్ని, పాడిపరిశ్రమాభివృద్ధి సంస్థను ఆయన విమర్శించారు. పశుగ్రాసానికయ్యే ఖర్చుకుగాను 10 పైసలు సబ్సిడీ ఇవ్వడాన్ని కొనసాగించాలనిఆయన రాష్ట్ర ప్రభుత్వానికి, సంస్థకు విజ్ఞప్తి చేశారు.

ప్రస్తుతం 107 మంది రంగంలోఉన్నారు

కాంగ్రెసు (ఐ, జనతా, బి.జె.పి., సి.పి.ఐ., సి.పి.ఎం. పార్టీలవారుతమ అభ్యర్థులను నిలబెట్టారు.

జమ్మూ వరదల్లో ముగ్గురి మృతి

జమ్మూ, ఆగస్టు 2 :

జమ్మూలో భారీ వర్షాలకు నదులు, వాగులు పొంగిన ఫలితంగా ముగ్గురు చనిపోయారు.

ప్రమాద స్థాయికి మించి పొంగిన చీనాబ్, తావీ నదులలో నీటిమట్టము యిప్పుడు మామూలు స్థాయికి వచ్చింది.

తరువాత ప్రాంతాలకు వెళ్లిన వరద బాధితులు తిరిగి తమఇళ్ళకు వెళ్లుతున్నారు. అయితే వారిఇళ్ళు కిన్ని పడిపోయాయి. మరికి న్ని వరదలకు దెబ్బతిన్నాయి.

—— :o : ——

సిద్ధిపేటలో 20 వార్డులకు 107 మంది పోటీ

సిద్ధిపేట, ఆగస్టు 2 :

పట్టణ మున్సిపల్ ఎన్నికల్లో 20 వార్డులకు 200 మంది అభ్యర్థులు నామినేషన్లు వేశారు. అంటే వీరిలో 93 మంది అభ్యర్థులు నామినేషన్లు ఉపసంహరించుకున్నారు.

లిబియన్ మిషన్ ఆక్రమించినవిద్యార్థుల అరెస్టు

న్యూయార్క్, ఆగస్టు 2:

బల్గేరియాసమితి లిబియా ప్రతినిధివర్గం కార్యాలయాన్నిఆక్రమించుకున్నపదమంది విద్యార్థులను తరిమివేయడానికి పోలీసులు కార్యాలయంలో ప్రవేశించారు. ఆ విద్యార్థులు లిబియా నాయకుడు గడ్డాఫీ వ్యతిరేకులని తెలుస్తోంది.

కాగితం సంచులు ముఖాలకు తగిలించుకున్న ఆ విద్యార్థులను పట్టుకుని రెండు వాన్‌లో తీసుకుపోయారు. ఆ విద్యార్థులు నిరాయుధులని పోలీసులను వారు ఎదిరించలేదని పోలీసు ప్రధానాధికారి పాట్రిక్ కుర్టీ చెప్పారు. వారందరిమీద అక్రమ ప్రవేశం మోపబడగల ఉన్నారు.

ఇండియన్ ఏర్‌లైన్స్ విమాన ఛార్జీల పెంపు

కలకత్తా, ఆగస్టు 2:

ఇండియన్ ఏర్‌లైన్స్ విమాన ఛార్జీలు ఆగస్టు 1 నుండి 5 శాతం పెంచినట్లు ఐ. ఎ. ఎ ప్రతినిధి చెప్పారు.

'నా జీవితమే నాకు అర్థంకాదు': మంగమ్మవ్య

అనంతపురం, ఆగస్టు 1: "నేను ఏ భక్తులను నా పర్దరూపమని చెప్పాను. భక్తుల కోరికపై ఆయా గ్రామాలకు పోతాను. నా ధ్యానదశలో ఎలా చేయబడుతుందో అదిఫలం జరుగుతుంది. నా జీవితమే నాకు అర్థంకాదు. వివరాలు తెలియవు. అయితే పుష్కరవారం, మంగళవారం మాత్రం కొన్ని సందేశాలు ఇస్తుంటాను" అని దివంగత జేడుతగా ప్రసిద్ధిచెందిన మంగమ్మగారి ఒక ప్రత్యేక ఇంటర్వ్యూలో చెప్పారు.

"భవిష్యత్‌లో ఏమి జరుగుతుందో మాయఁగా చెప్పలేను. సభ్యులైన పుట్టపర్తి భక్తుల కిచ్చే సందేశాలలో కొన్ని వివరాలు మాత్రమే చెప్పగలను. ఈ పూరినుండి ఏ పూరికి పోతానో తెలియదు. ఎప్పుడు పోతానో నాకు తెలియదు" అనిఆమె చెప్పారు.

వయస్సు ఎంత అని ప్రశ్నించగా నా స్థూల దేహానికు 22 నిండ్లు నున్నాయని ఆమె సమాధానమిచ్చారు.

కర్నూలుజిల్లా ఆలూరు గ్రామ సమీపంలోని మంగమ్మవ్వల క్షేత్రంలో ఆమె భక్తుడు ఒకరు హత్య చేయబడ్డ విషయం పాటకులకు విదితమే.

హత్యకేసును గురించి ప్రశ్నించగా ఈ కేసులో విచారణ జరుగుతున్నదని చెప్పారు. నాకు ఎలాంటి సంబంధం లేదుఅనిఆమె సమాధానమిచ్చారు.

"కాకి రెక్కలాగానైనా దగుతుంది. కందిగింజలు రాలినట్లు వర్షం పడుతుంది. ఏడు ఎద్దుల భువిలో ఏడుదిగి పెంకాయపిప్పలో సంసు గోకుతున్నాడు. బంగారు సంకటి బంగారం అవుతున్నది. పొవచ్చికళ్లి తిటాలు. రేబుంతా కనరు అవుతుంది. నడిరోడ్డులో న్యాయం ఏడుస్తుంది. అన్యాయమే నవ్వుతుంది. మంద్ర కంకికి చారడు ముత్యాలు. పత్తిచెట్టుకింద పార్వతీ కూర్చుని పత్తి పేనుతోంది. వ్యాపారం తాటికాయ భిక్కు. ప్రపంచంలో అమ్మ అయుధం పట్టింది. అకలి తీర్చుకుంటుంది అవ్వ ఏమీ చెప్పదని యోచన చేయకర్దుండ. ఎవరు ఏపార్ వారు పడితే అదృష్టము కొద్ది నర్ది" అనిఆమె తమ స్వానుదేశత సందేశాన్ని వినిపించారు.

దూరదర్శన్‌లో యూత్ కాంగ్రెస్ (ఐ) నాయకుని ప్రసంగం: బి. జె. పి. విమర్శ

హైదరాబాదు ఆగస్టు 2:

నగర దూరదర్శన్ విభాగం అధికారులు ప్రజల ప్రసార సాధనాలను యూత్ కాంగ్రెస్ (ఐ) సొంతలబ్రాగా పరిగణిస్తూ తన్నారని రాజకీయ ఉద్దేశాల ప్రచారం కొరకు ఎంచుకు యోగిస్తున్నారో దూరదర్శన్ డైరెక్టర్ ప్రజలకు జవాబు ఇచ్చుకోవాలని భారతీయ జనతా పార్టీ రాష్ట్రశాఖ ప్రధాన కార్యదర్శి శ్రీ బండారు దత్తాత్రేయ డిమాండ్ చేశారు.

మత కలహాలు జరిగిన పిండాలలో పర్యటించిన రాష్ట్ర యూత్ కాంగ్రెస్ (ఐ) అధ్యక్షులు లక్ష్మీ భారతీయ యూత్ కాంగ్రెస్ (ఐ) ప్రధాన కార్యదర్శి సత్యార్థి ముందు నిర్వహించిన కార్యక్రమానికి బదులుగా దూరదర్శన్‌లో ప్రసారం చేశారని యూత్ కాంగ్రెస్ (ఐ) ప్రతిష్టను ప్రజలలో పెంచేందుకే ఈదిగా చేశారని ఒక ప్రకటనలో శ్రీదత్తాత్రేయ ఆరోపించారు.

భారతీయ జనతా పార్టీ అధ్యక్షుడు శ్రీ అటల్ బిహారీ వాజపాయి ఎంతో మంచి జరిగిన నాయకులు వస్తు వార్తల (సమాచారం) నుండి తొలగించి కలహాలు జరిగిన ప్రాంతాలను సందర్శించి శాంతిప్రబోధనలను కలిపేటట్లు ప్రజలకు విజ్ఞప్తి చేశారని రాష్ట్రంలోని అన్ని పార్టీలు కూడా మత సామరస్యాన్ని కాపాడుతని ప్రజలకు పలుమార్లు విజ్ఞప్తి చేసినట్లుగా దూరదర్శన్ వారు నీటికి ప్రాముఖ్యం ఇచ్చి ప్రసారం చేయునందుకు డైరెక్టరు పదవిలోనే నిలుపుకోవాలని శ్రీ దత్తాత్రేయ డిమాండ్ చేశారు.

ఈ సందర్భంగా న్యాయ విచారణ జరిపించాలని బి. జె. పి. డిమాండ్ చేస్తుందని శ్రీ దత్తాత్రేయ తెలియజేశారు.

(హి. స.)

పాతికవేలమంది యు. పి. హరిజనులు మతం మార్చిడి?

కాన్పూర్, ఆగస్టు 2 :

ఆగస్టు 15 వ తేదీన ఇక్కడ పాతిక వేలమంది హరిజనులు, ఇతర దళిత వర్గాల వారు ఇస్లాం, తదితర మతాలను పుచ్చుకోవాలనుకుంటున్నారని భారతీయ దళిత పాంథర్ ఉత్తరప్రదేశ్ విభాగం కన్వీనరు శ్రీ వాడ్ బోడే తెలియజేశారు.

వీరిలో సుమారు 70 శాతం మంది ఇస్లామ్‌మతం పుచ్చుకుంటారని, మిగతావారు క్రైస్తవమతం పుచ్చుకోవడమా లేకపోతే మతం స్వీకరించడమా అనేది ఇంకా తేల్చుకోలేదని ఆయన చెప్పారు.

వారు మతం ఎందుకు మార్చుకోవాలనుకుంటున్నారని ప్రశ్నించగా హరిజనులు, దళిత వర్గాలపై అగ్రకులాలకు చెందిన హింసాపూరిత అత్యాచారాలు సాగిస్తున్నందువల్ల వారికి మతం మార్చుకోవడం విముక్తి వేరే మార్గం లేదని శ్రీ బోడే తెల్పారు. ఇతర మతాలలో తక్కువ కులం, ఎక్కువ కులం అంటూ లేదని ఆయన అన్నారు.

పాకిస్తానీలను హత్య చేసిన భారతీయుల విచారణ

ఏథెన్స్, ఆగస్టు 2:

ఇద్దరు పాకిస్తానీలను హత్య చేసిన నేరానికి ముగ్గురు భారతీయుల విచారణ జరుగుతున్నది. వ్యక్తులు కరాచీకిచెందిన యూనస్ మహమ్మదీ (30) అతని సోదరుడు లతీఫ్ మహమ్మద్ (34) ఇద్దరూ ఇక్కడకు 25 కి. మీ. దూరంలో పునా ఎకక్షేత్రంలో పని చేసేవారు. వారి గొంతుకలు కోసివేయబడిన స్థితిలో రెండు శవాలు కనుపించాయి.

పోలీసులు సర్తంజర్‌సింగ్ (24) రాంబావాజిత్ (24) సింగ్‌జేత్ (23) లను అరెస్టు చేశారు. రాజకీయ మరియు వ్యక్తిగత కారణాల మూలంగా హత్య చేశామని నిందితులు అంగీకరించారు. మొదటివ్యక్తి కూడా అదేపని చేసేవారు. సింగ్‌జేత్ ఒకనావికుడు. ఆర్బ్సింలో అనేవారో భారతీయులకోసం పోలీసులు గాలిస్తున్నారు.

ప్రస్తుత మేజిస్ట్రేటు దర్యాప్తు జరుగుతున్నది. తరువాత క్రిమినల్ కోర్టులో విచారణ జరుగుతుంది.

భార్యా భర్తలపోటీ

సిద్దిపేట, ఆగస్టు 1:

శ్రీ నాయకంబాల రాజు 13 వ వార్డు నుండి పోటీ చేస్తుండగా, ఆయన భార్య 16 వ వార్డు (మహిళాస్థానం)ను డి పోటీ చేస్తున్నారు. 14వ వార్డునుండి శ్రీ గుండ్ల గౌరయ్య (సి.పి.ఎం.) రంగంలో వుండగా ఆయన భార్య శ్రీమతి గుండ్ల నాగమ్మ 10వ వార్డు (మహిళాస్థానం) నుండి నిలబడ్డారు.

సప్తపది—
మానవతా సమ్మేళన
మహాకావ్యంలా వుంది.
ఉపనిషత్ సారంలా
మాధాచారుల
మకర్షుత్వపు నిశీధిలో
మరో వెలుగు రేఖలా వుంది
పండిత పామరులందరికీ
అందుబాటులో వుండే
మామూలు సినిమాను
బాడియంగా వుపయోగించుకొని
ఒక మహా పవిత్ర తత్వ చెప్పలేని
మరొక అద్భుత తాత్వికతను
చెప్పగలిగారు దర్శకులు
శ్రీ విశ్వనాథ్
చంద్రమోహన్
కె.విశ్వనాథ్
జ్యోతి ఆర్ట్ క్రియేషన్స్
సప్తపది
నిర్మాత తిమవరపు బుద్ధిరెడ్డి
దర్శకత్వం: కె.విశ్వనాథ్
లక్ష్మీ పిక్చర్స్

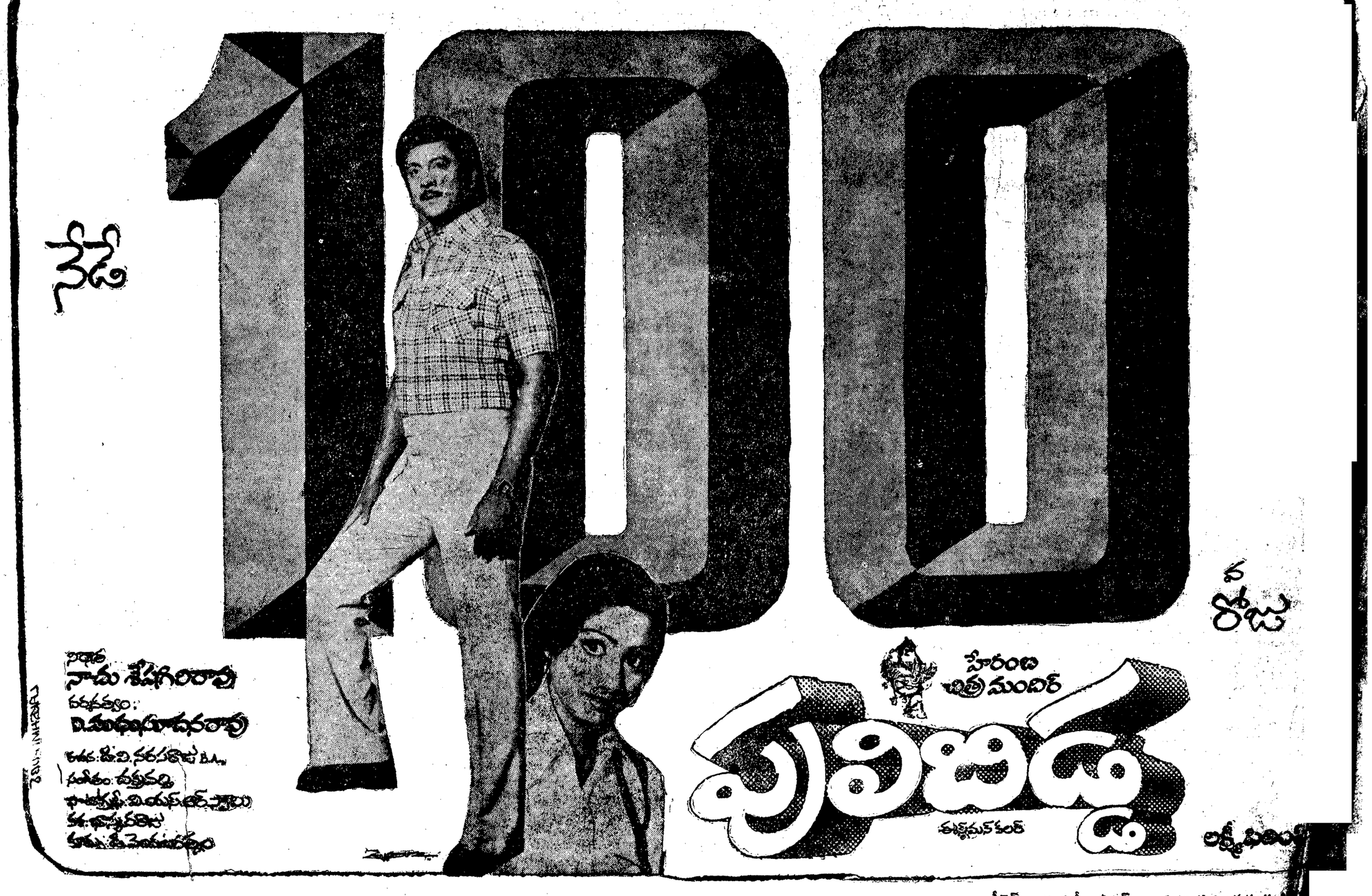

పేజెడ్ : అరంకారి 2 పేజీలు, రచయిత : అన్నపూర్ణ